

Real Decreto 1887/2011, de 30 de diciembre (BOE del 31)
 Real Decreto 401/2012, de 17 de febrero (BOE del 18)
 (corrección de errores en BOE del 9 de marzo),
 modificado por Real Decreto 227/2014, de 4 de abril (BOE del 30).
 Real Decreto 715/2012, de 20 de abril (BOE del 11 de mayo)

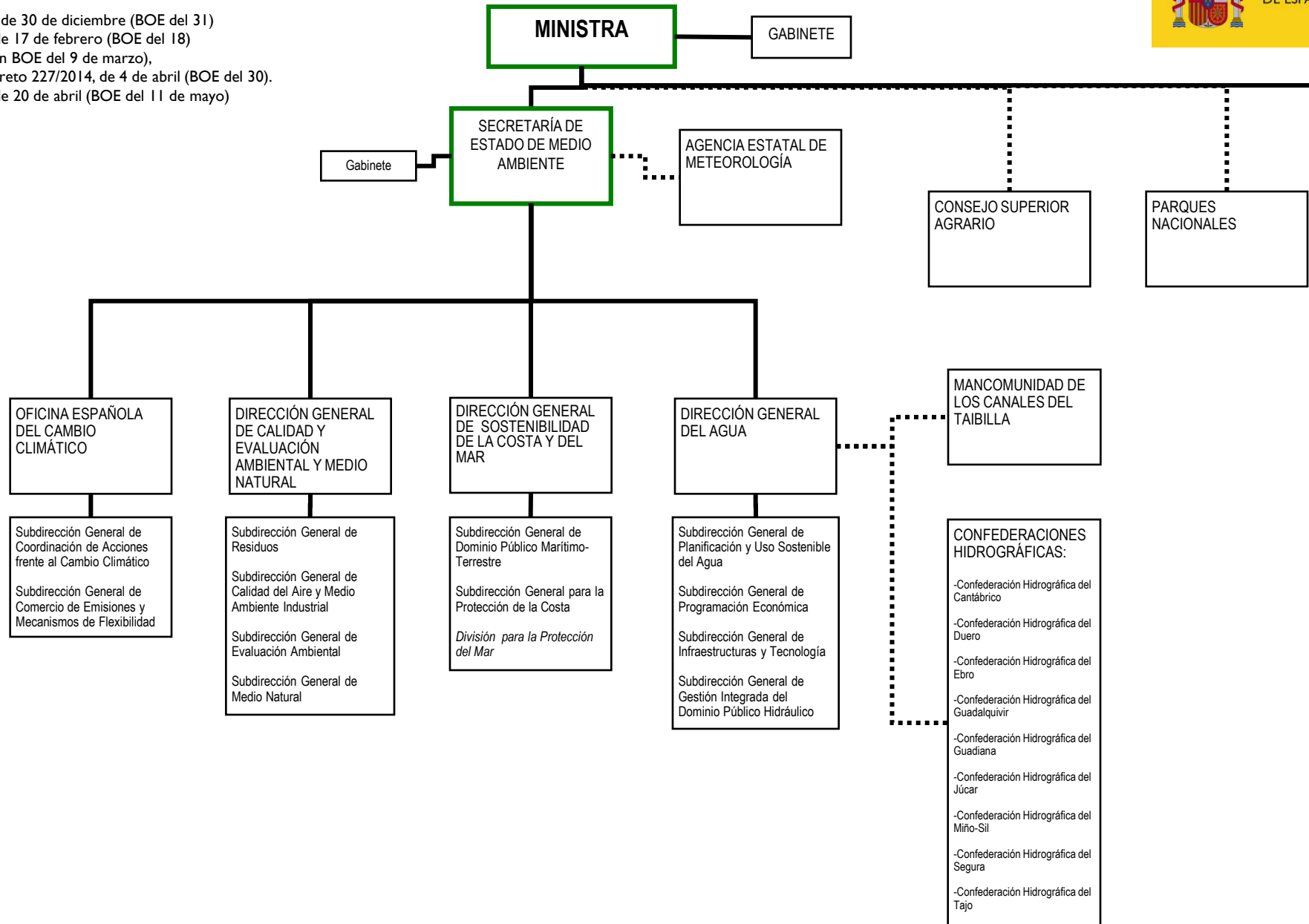

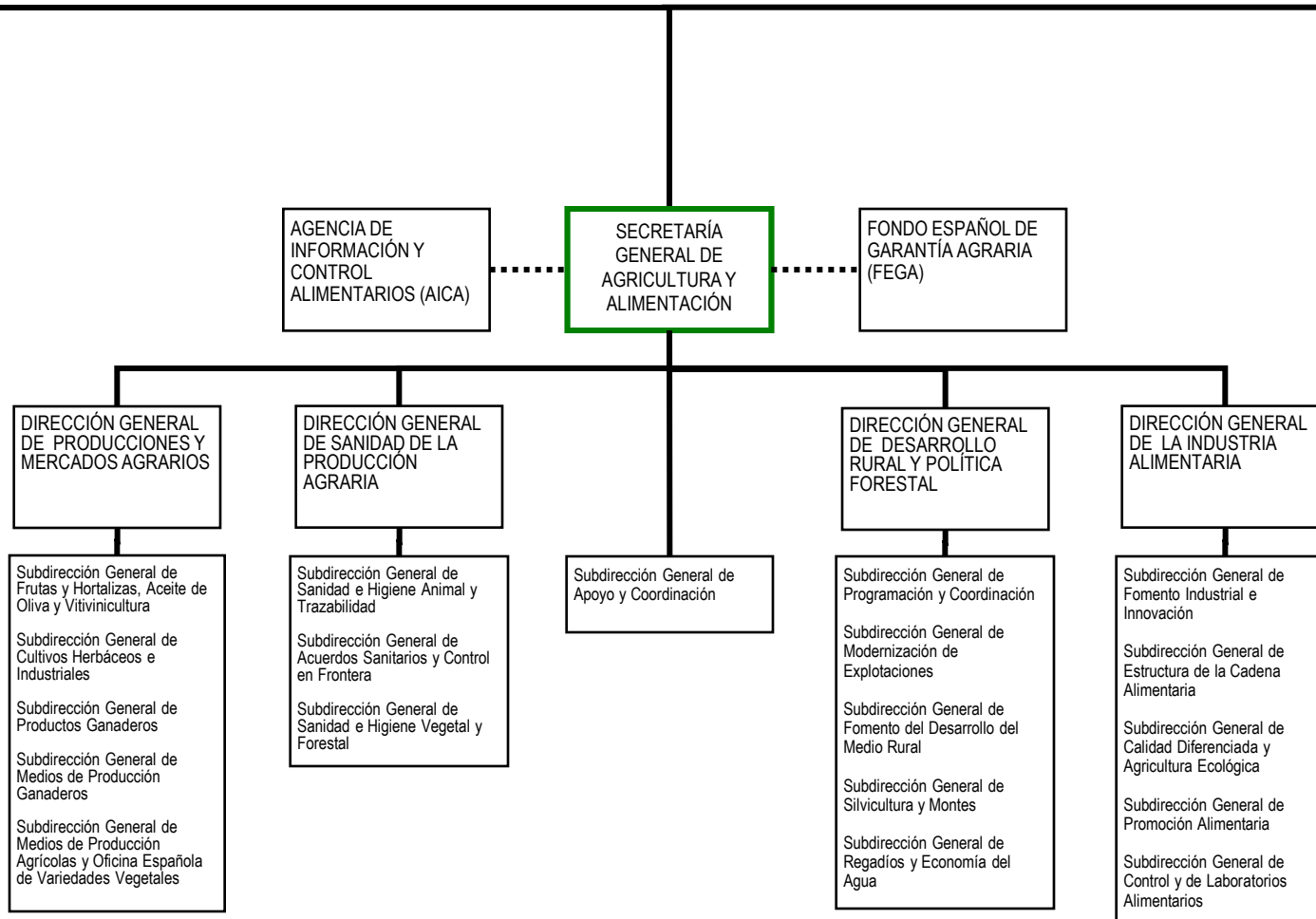

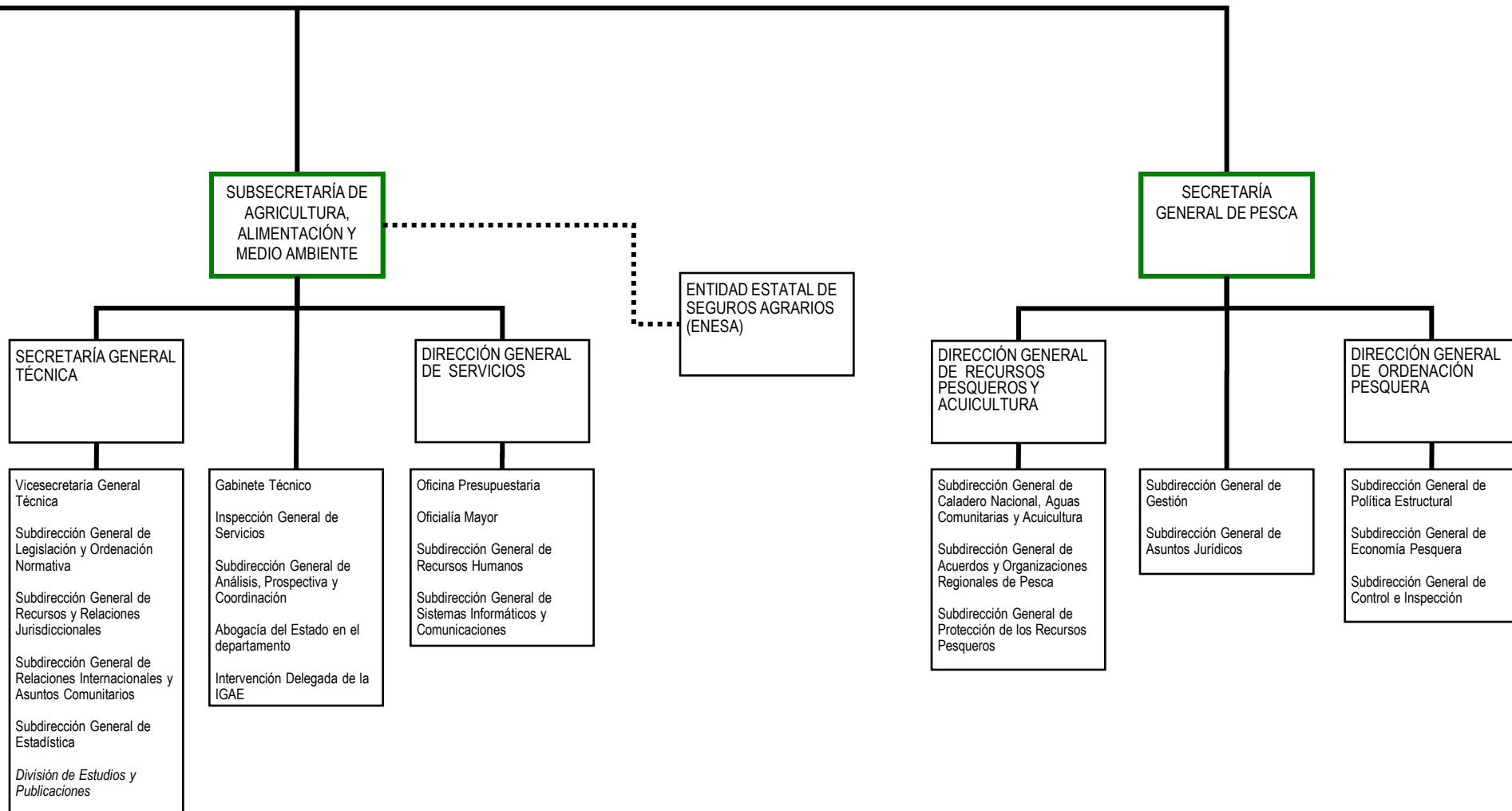

<p>SEDE CENTRAL DEL DEPARTAMENTO:</p>	<p>OFICINAS DE ATENCIÓN AL CIUDADANO:</p>				
<p>Paseo Infanta Isabel, 1 28014 Madrid Teléfono: 91 597 60 00</p> <p>http://www.magrama.gob.es</p>	<table border="0"> <tr> <td data-bbox="1004 224 1377 311"> <p>Oficina de Información agroalimentaria: Paseo Infanta Isabel, 1 Madrid Teléfonos: 91 347 53 68 y 91 347 57 24</p> </td> <td data-bbox="1481 224 1761 335"> <p>Registro General Plaza San Juan de la Cruz, s/n 28003 Madrid Teléfono 91 597 62 41</p> </td> </tr> <tr> <td data-bbox="1004 311 1377 422"> <p>Oficina de Información ambiental: Plaza San Juan de la Cruz, s/n Madrid Teléfono: 91 597 65 77 y 91 597 65 78 Fax: 91 597 59 81</p> </td> <td></td> </tr> </table>	<p>Oficina de Información agroalimentaria: Paseo Infanta Isabel, 1 Madrid Teléfonos: 91 347 53 68 y 91 347 57 24</p>	<p>Registro General Plaza San Juan de la Cruz, s/n 28003 Madrid Teléfono 91 597 62 41</p>	<p>Oficina de Información ambiental: Plaza San Juan de la Cruz, s/n Madrid Teléfono: 91 597 65 77 y 91 597 65 78 Fax: 91 597 59 81</p>	
<p>Oficina de Información agroalimentaria: Paseo Infanta Isabel, 1 Madrid Teléfonos: 91 347 53 68 y 91 347 57 24</p>	<p>Registro General Plaza San Juan de la Cruz, s/n 28003 Madrid Teléfono 91 597 62 41</p>				
<p>Oficina de Información ambiental: Plaza San Juan de la Cruz, s/n Madrid Teléfono: 91 597 65 77 y 91 597 65 78 Fax: 91 597 59 81</p>					
<p>ÓRGANOS COLEGIADOS Y CONSULTIVOS:</p>	<p>NOTAS:</p>				
<ul style="list-style-type: none"> • Consejo para el Medio Rural • Consejo Interministerial de Organismos Modificados Genéticamente • Observatorio de Precios de los Alimentos • Comisión Liquidadora de la extinta Confederación Nacional de Cámaras Agrarias • Oficina de Adversidades Climáticas y Medioambientales • Consejo Asesor de Medio Ambiente • Comité Consultivo del Sector Pesquero • Comisión Sectorial Pesquera • Juntas Nacionales Asesoras de Cultivos Marinos y Continentales • Comisión Interministerial de Estrategias Marinas • Junta de Contratación de los servicios comunes, de la Secretaría General de Agricultura y Alimentación y de la Secretaría General de Pesca del Mº de Agricultura, Alimentación y Medio Ambiente • Comisión Ministerial de Seguimiento y Coordinación de Ayudas del Mº de Agricultura, Alimentación y Medio Ambiente y de sus organismos públicos y entidades vinculadas o dependientes. • Junta Administradora de Vehículos y Maquinaria del Ministerio de Agricultura, Alimentación y Medio Ambiente. • Comisión Nacional del Chopo (Órgano Colegiado Interministerial) • Junta Nacional de Homologación de Trofeos de Caza • Comisión permanente para situaciones de adversidad climática o medioambiental • 2014 año internacional de la dieta mediterránea (órgano colegiado interministerial) • Comités de Seguimiento de las Estrategias Marinas • Consejo Agrario • Consejo Agroalimentario del Estado • Comisión Ministerial de Administración Digital del Ministerio de Agricultura, Alimentación y Medio Ambiente. • Comité Nacional Español de Grandes Presas. • Consejo Forestal Nacional. 	<ul style="list-style-type: none"> • Corresponde a la Secretaría General de Agricultura, a través de la Dirección General de Desarrollo Rural y Política Forestal la tutela de la Sociedad Estatal de Infraestructuras Agrarias (SEIASA). 				