

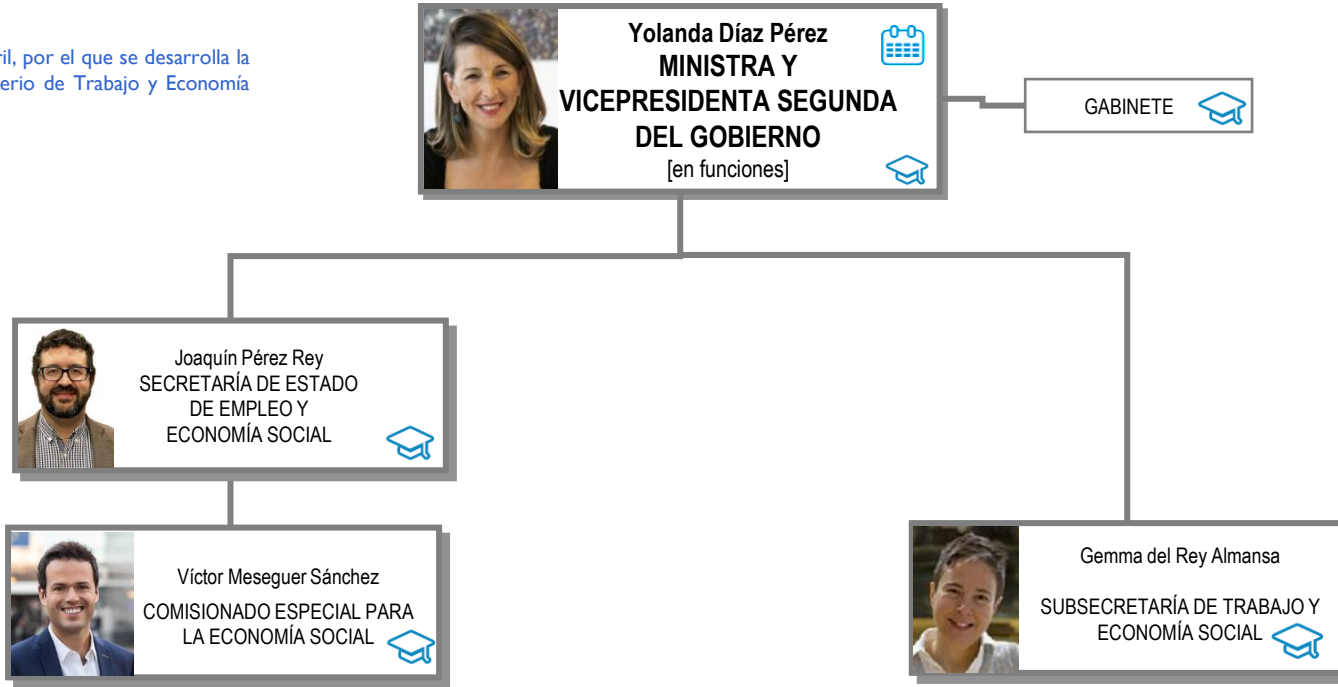

Normativa aplicable

Real Decreto 499/2020, de 28 de abril, por el que se desarrolla la estructura orgánica básica del Ministerio de Trabajo y Economía Social. (BOE 01-05-2020)



Leyenda

 Agenda del Ministro

 Currículum vitae

..... Línea de adscripción de Organismos Públicos

Más información en la última página



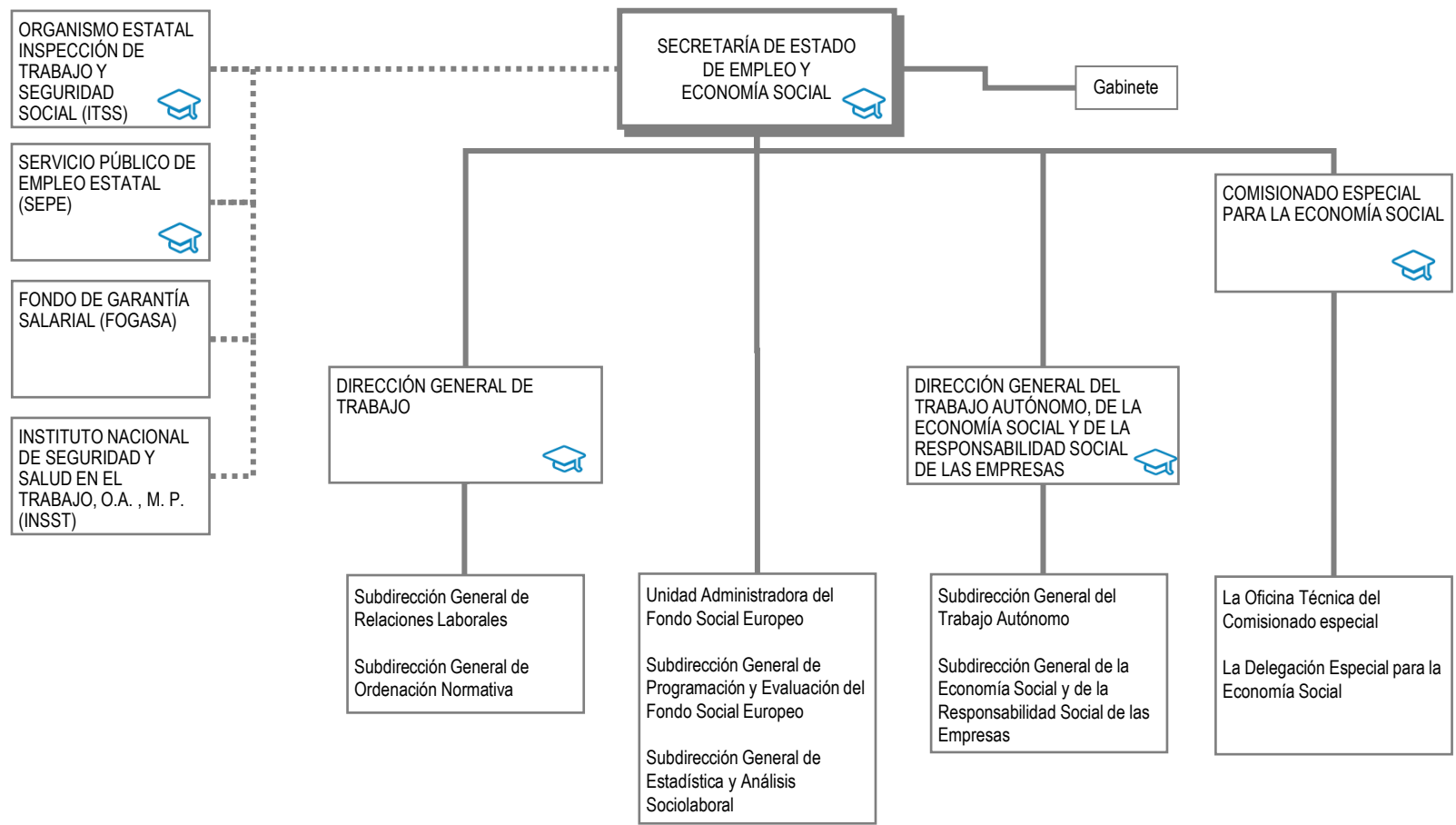

Leyenda

*** Línea de adscripción de Organismos Públicos



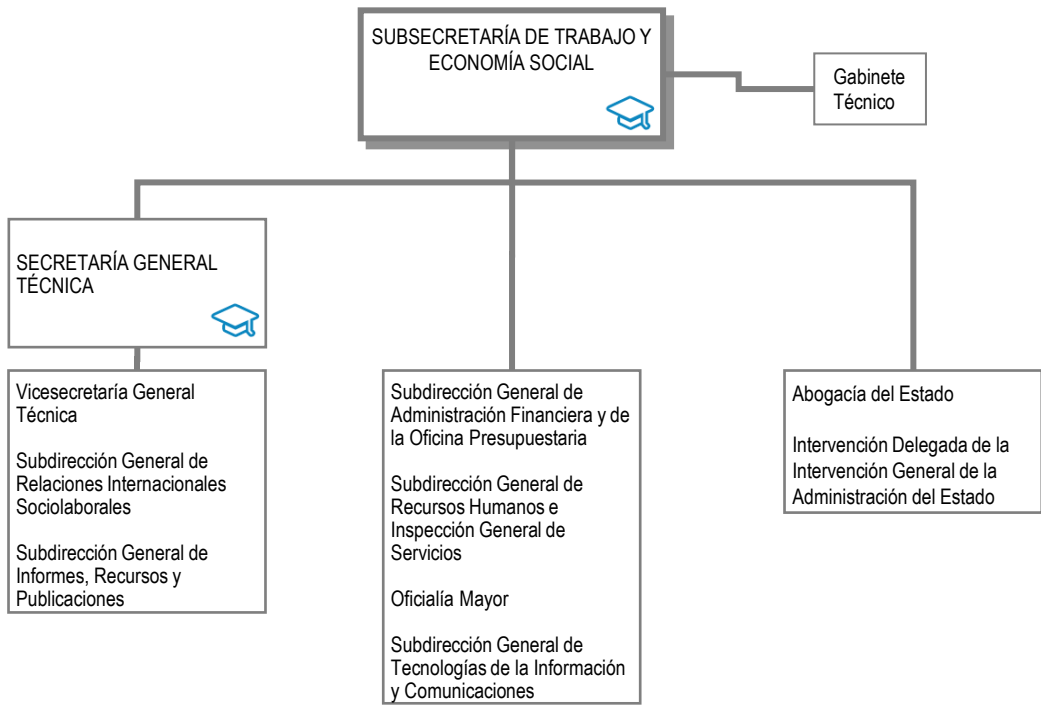

Leyenda

*** Línea de adscripción de Organismos Públicos



Paseo de la Castellana, 63 - Calle Agustín de Betancourt,4
28071 Madrid - Teléfono: 91 363 00 00
<http://https://www.mites.gob.es/>



Oficina de información a la ciudadanía



Currículum de altos cargos



Titulares de las subdirecciones generales (Formato XLSX)
(Formato ODS)



Retribuciones de altos cargos



Relación de puestos de trabajo



Unidad de Información de Transparencia