MINISTERIO DE AGRICULTURA, ALIMENTACION Y MEDIO AMBIENTE
Real Decreto 186/2008, de 8 de febrero
BOE 14/2/2008

GOBIERNO DE ESPAÑA

AGENCIA ESTATAL DE METEOROLOGÍA

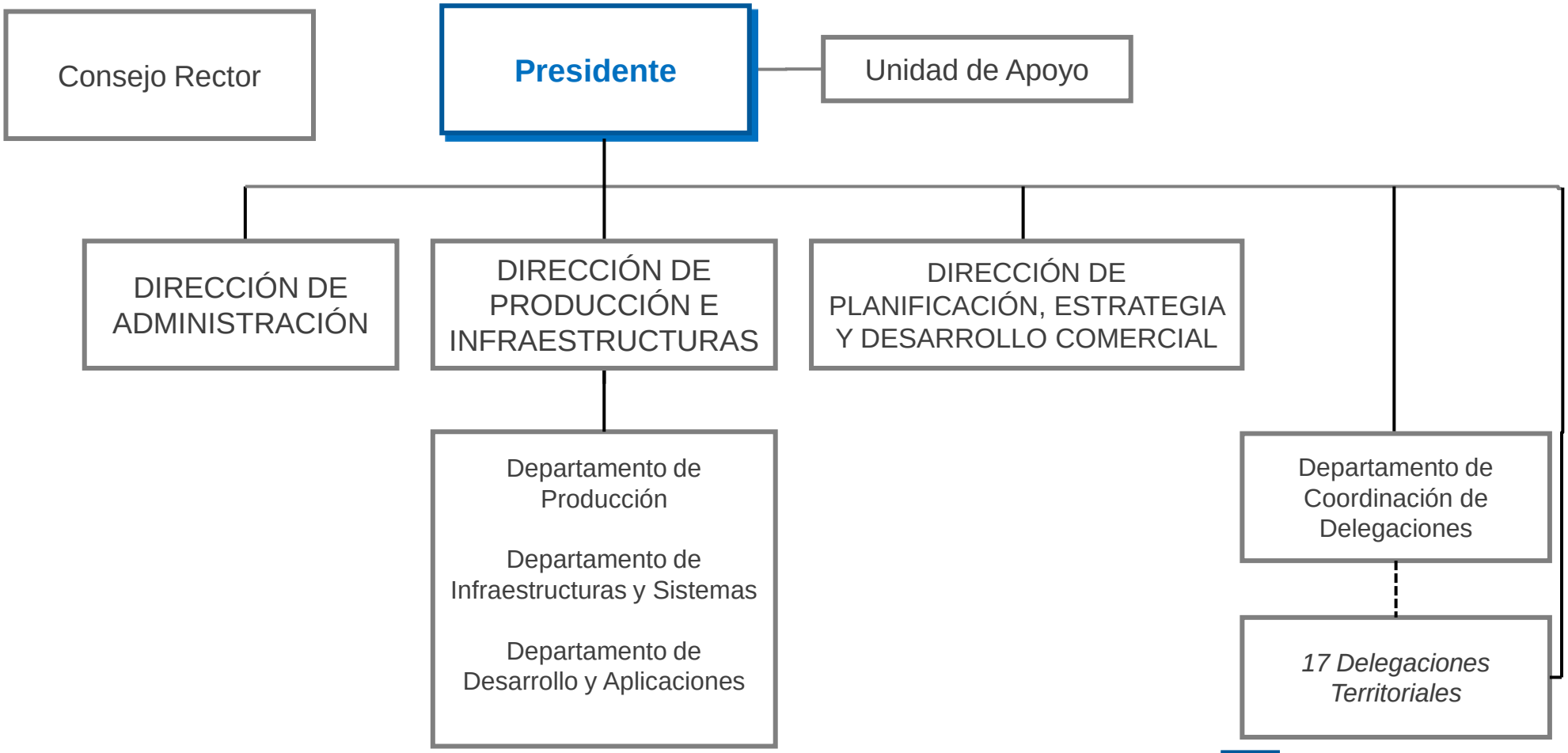

Rango de dirección general o superior
Rango de subdirección general

Ver más información