





Normativa aplicable

Real Decreto 890/2023, de 27 de noviembre, por el que se aprueba la estructura de la Presidencia del Gobierno.



Pedro Sánchez Pérez-Castejón
PRESIDENTE DEL GOBIERNO

Óscar López Águeda
GABINETE DE LA PRESIDENCIA DEL GOBIERNO





Francesc Vallès Vives
SECRETARÍA DE ESTADO DE COMUNICACIÓN





Manuel de la Rocha Vázquez
OFICINA DE ASUNTOS ECONÓMICOS Y G20





Judit Alexandra González Pedraz
SECRETARÍA GENERAL DE LA PRESIDENCIA DEL GOBIERNO

Diego Rubio Rodríguez
S.G. DE POLÍTICAS PÚBLICAS, A. EUROPEOS Y PROSPECTIVA ESTRATÉGICA



Antonio Hernando Vera
DIRECCIÓN ADJUNTA DEL GABINETE DE LA PRESIDENCIA DEL GOBIERNO



Emma Aparici Vázquez de Parga
SECRETARÍA GENERAL DE ASUNTOS EXTERIORES



Francisco José Salazar Rodríguez
SECRETARÍA GENERAL DE PLANIFICACIÓN POLÍTICA



Leyenda

-  Agenda del Presidente del Gobierno
-  Currículum vitae
- ... Línea de adscripción de Organismos Públicos

Más información en la última página



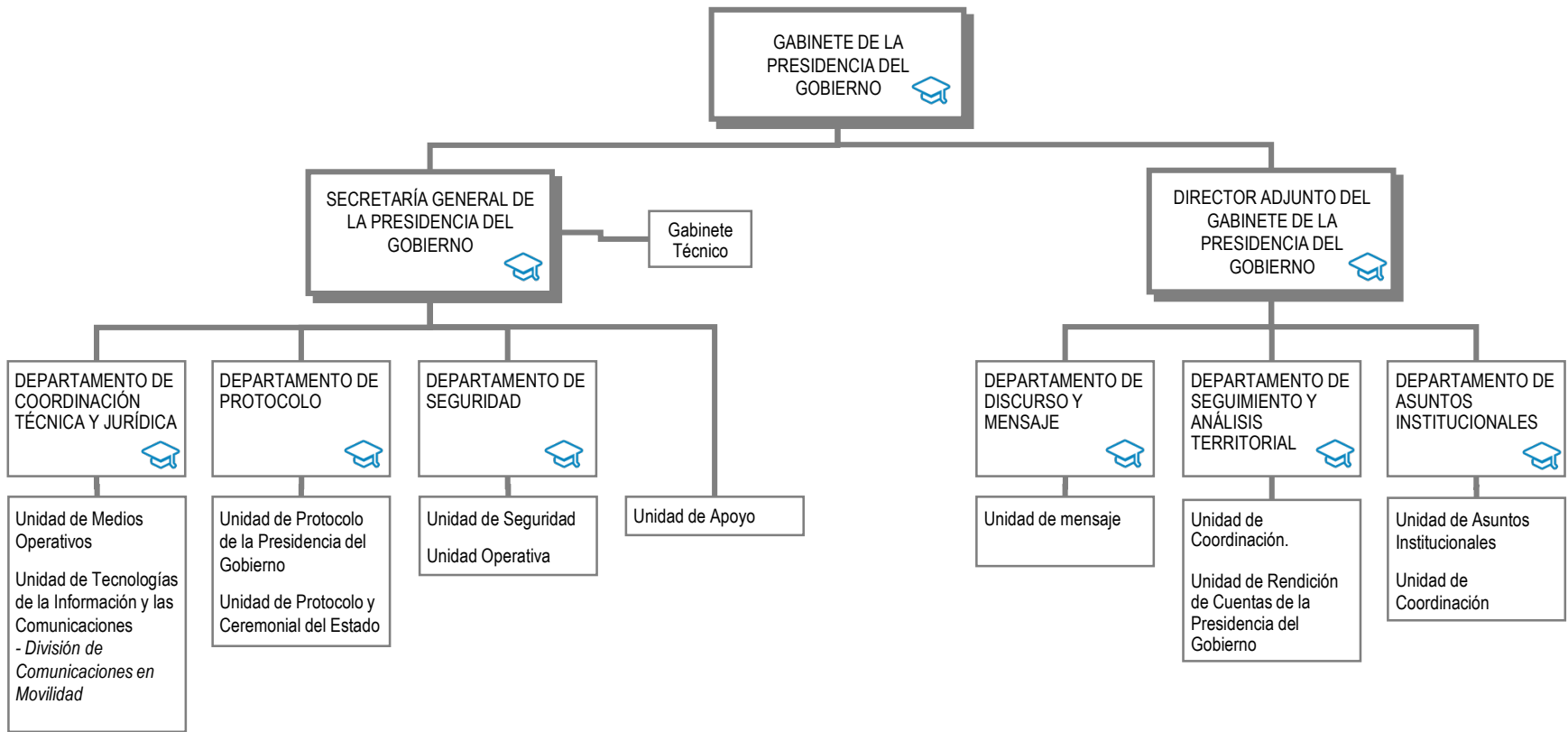

Leyenda

*** Línea de adscripción de Organismos Públicos

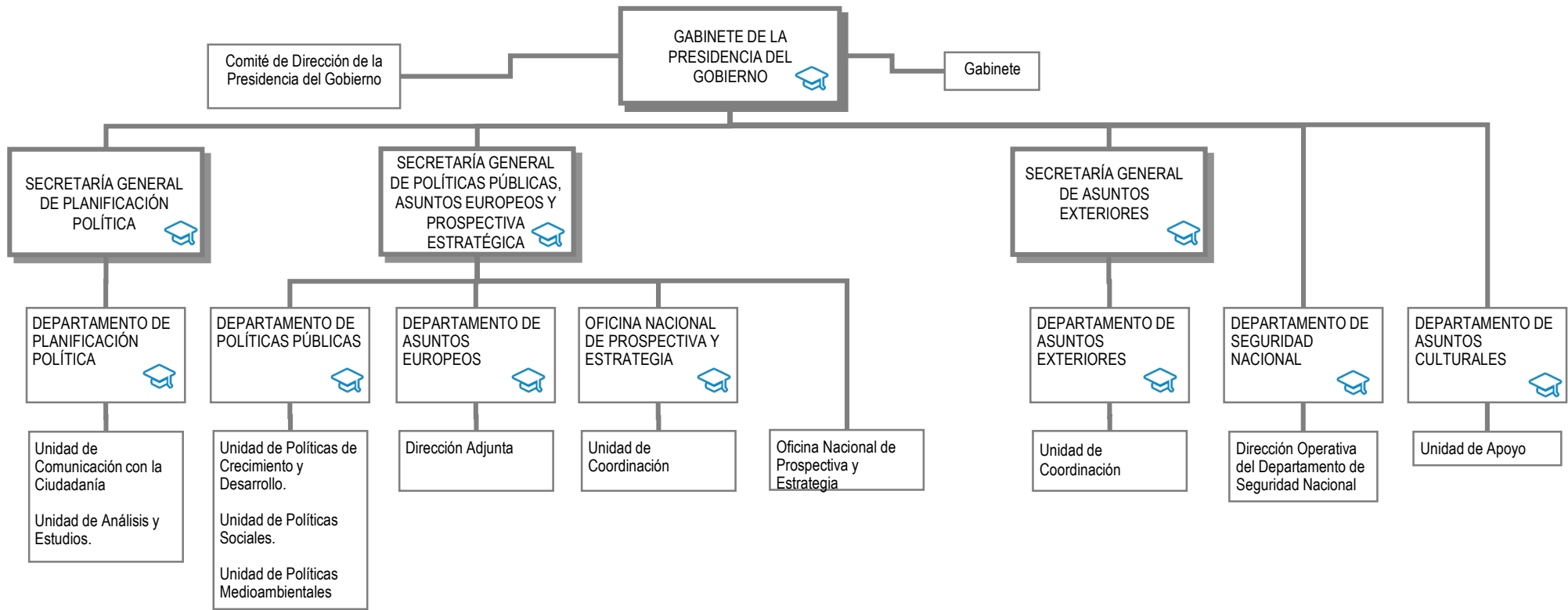

Legenda

*** Línea de adscripción de Organismos Públicos

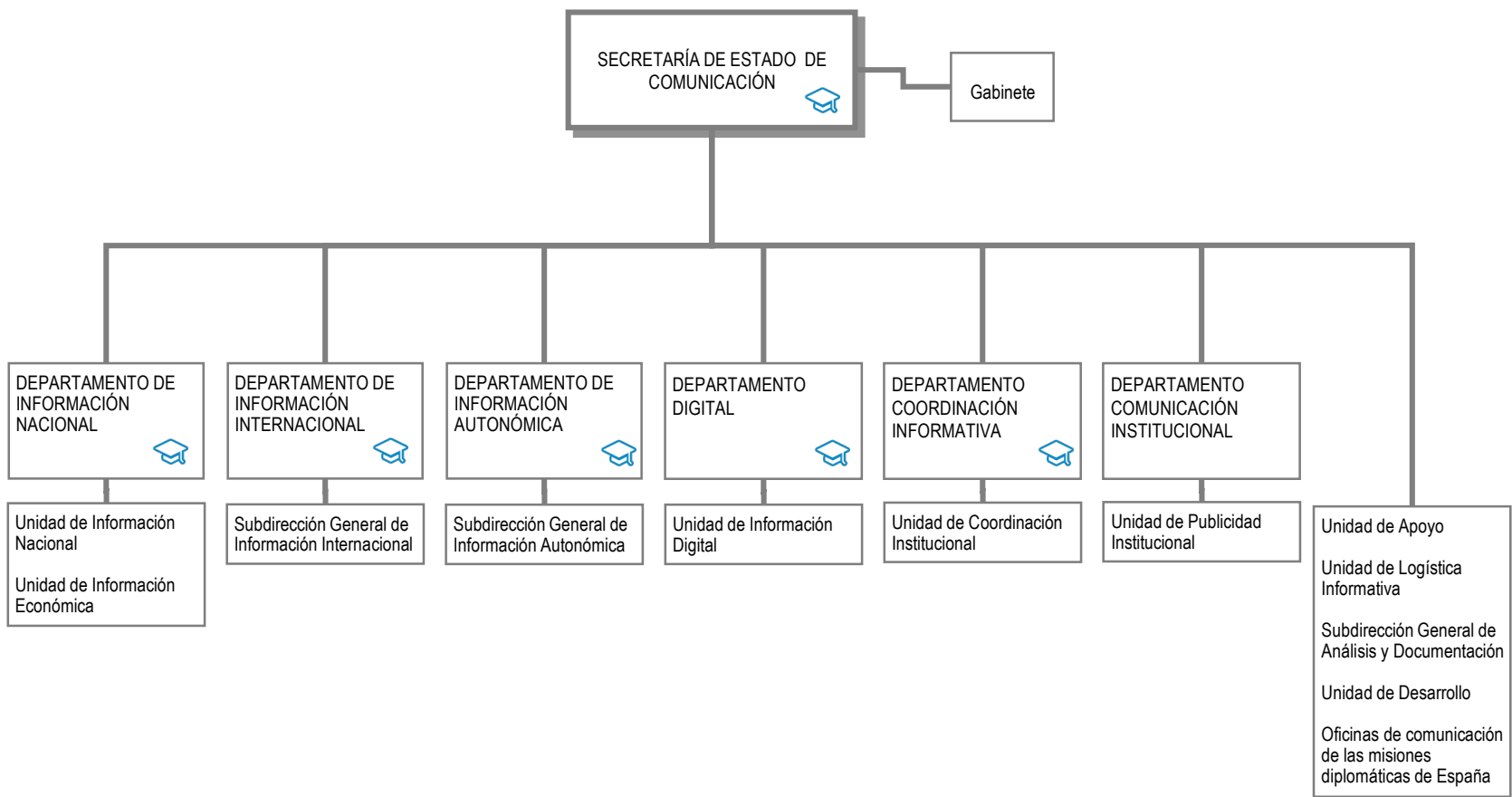

Leyenda

*** Línea de adscripción de Organismos Públicos

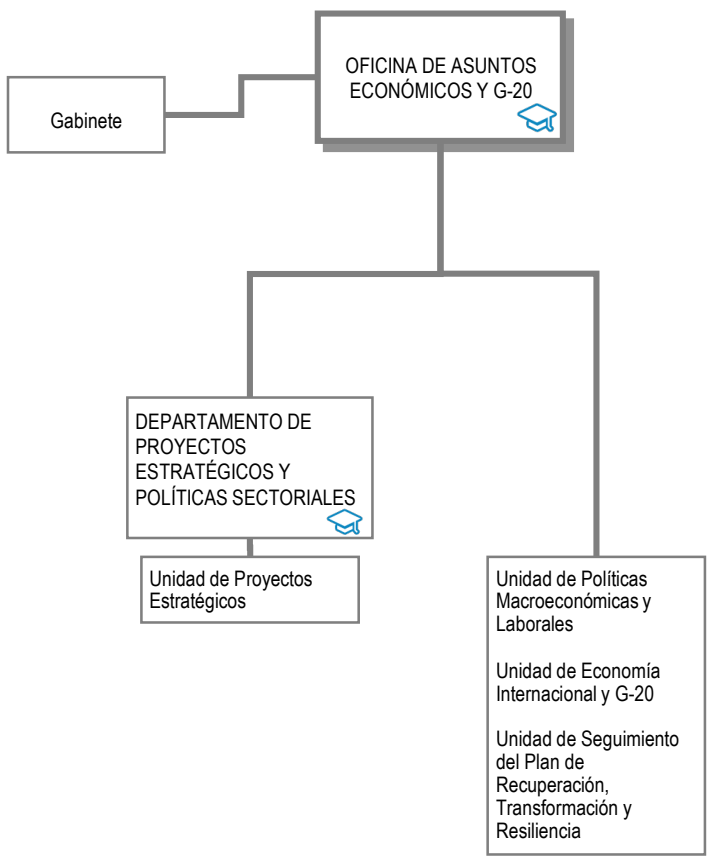

Leyenda

*** Línea de adscripción de Organismos Públicos



Complejo de la Moncloa.
Avda. Puerta del Hierro s/n - 28071 Madrid
Teléfono: 91 335 35 35
<https://www.lamoncloa.gob.es>



[Currículum de altos cargos](#)



[Retribuciones de altos cargos](#)



[Relación de puestos de trabajo](#)



[Unidad de Información de Transparencia](#)