

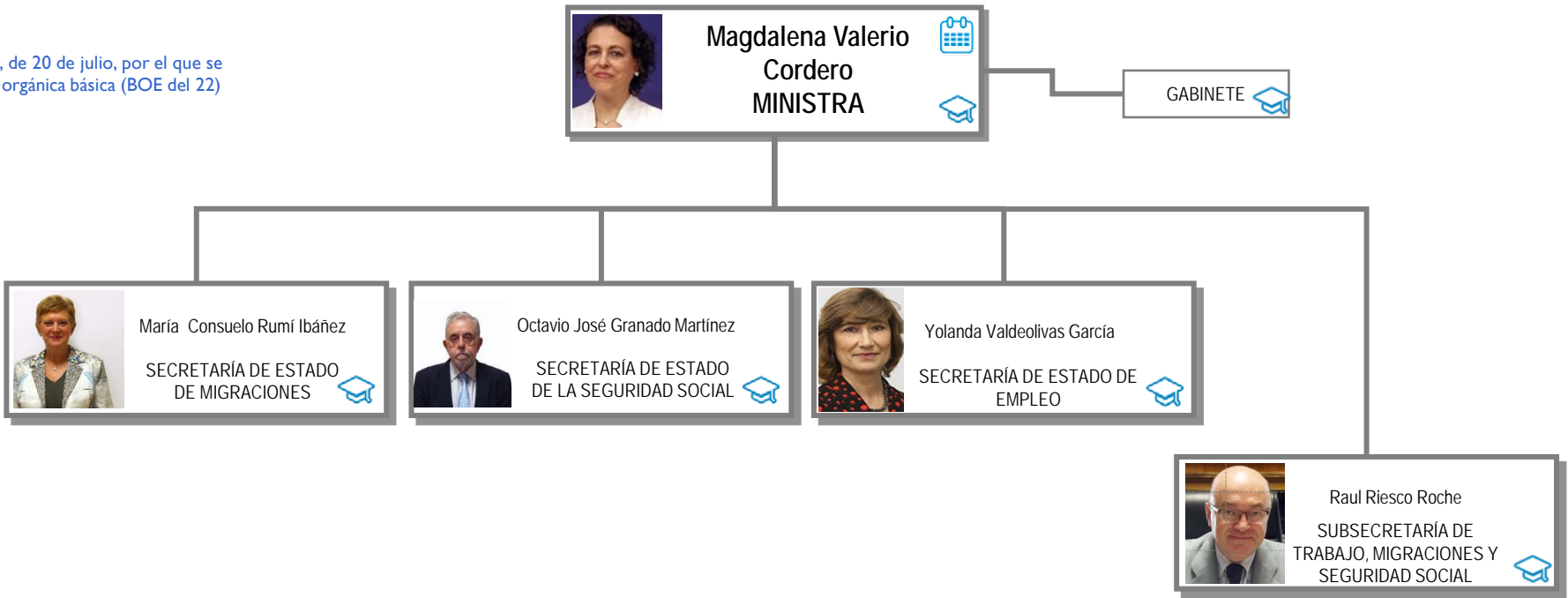



Normativa aplicable

[Real Decreto 903/2018, de 20 de julio, por el que se desarrolla la estructura orgánica básica \(BOE del 22\)](#)



Leyenda

-  Agenda del Ministro
-  Currículum vitae
-  Línea de adscripción de Organismos Públicos

Más información

- [Web del Ministerio de Trabajo, Migraciones y Seguridad Social](#)
- [Retribuciones de los Altos Cargos](#)
- [Todos los Currículum vitae de los Altos Cargos](#)
- [Relaciones de puestos de trabajo](#)



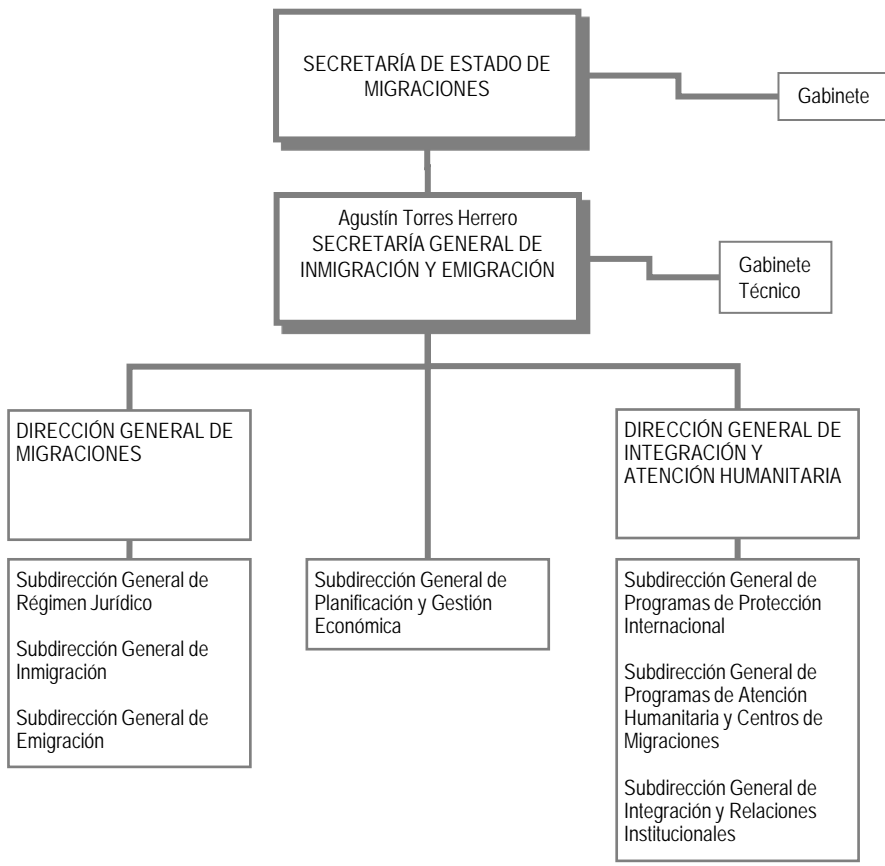

Leyenda

... Línea de adscripción de Organismos Públicos



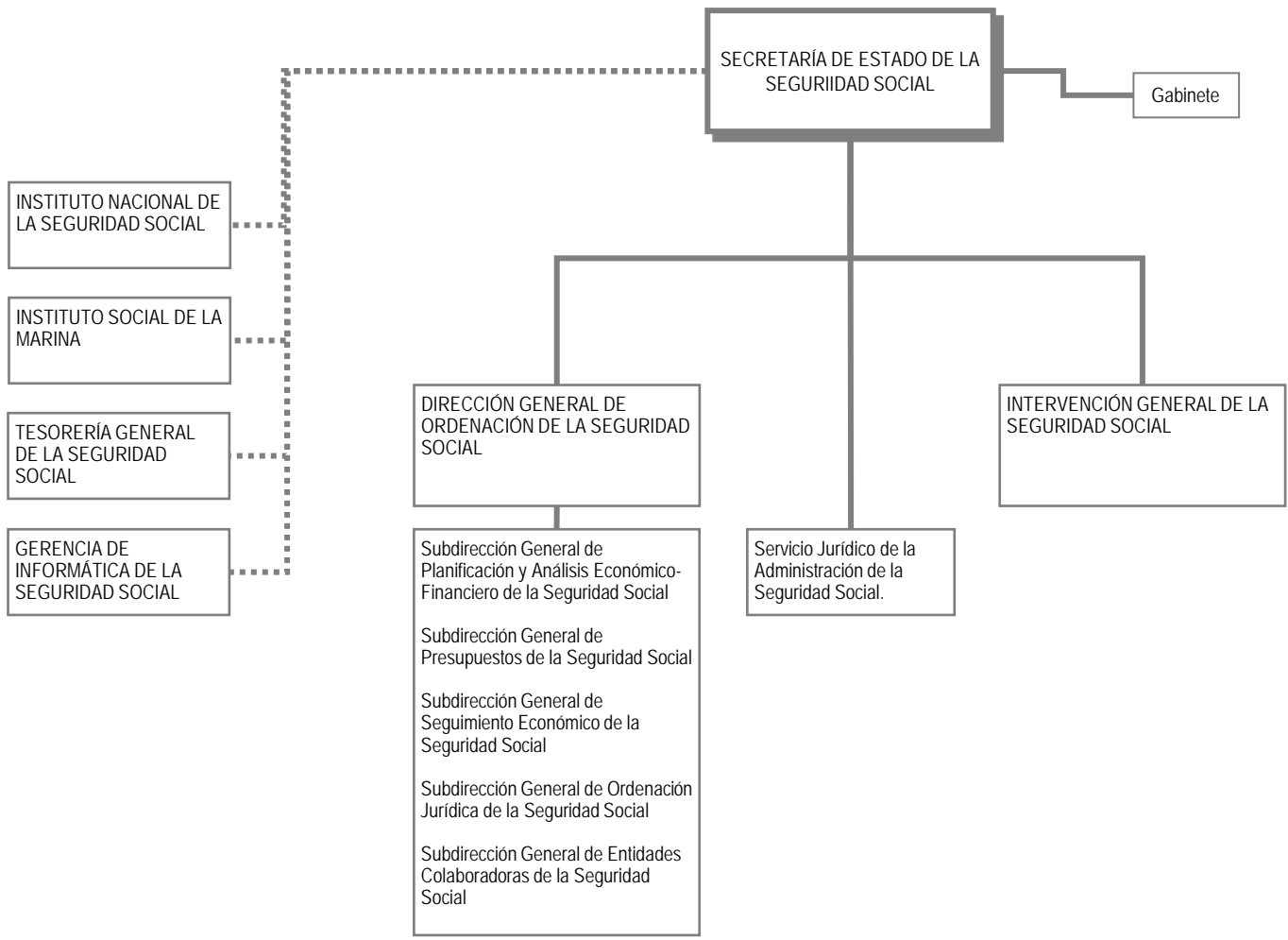

Leyenda

... Línea de adscripción de Organismos Públicos



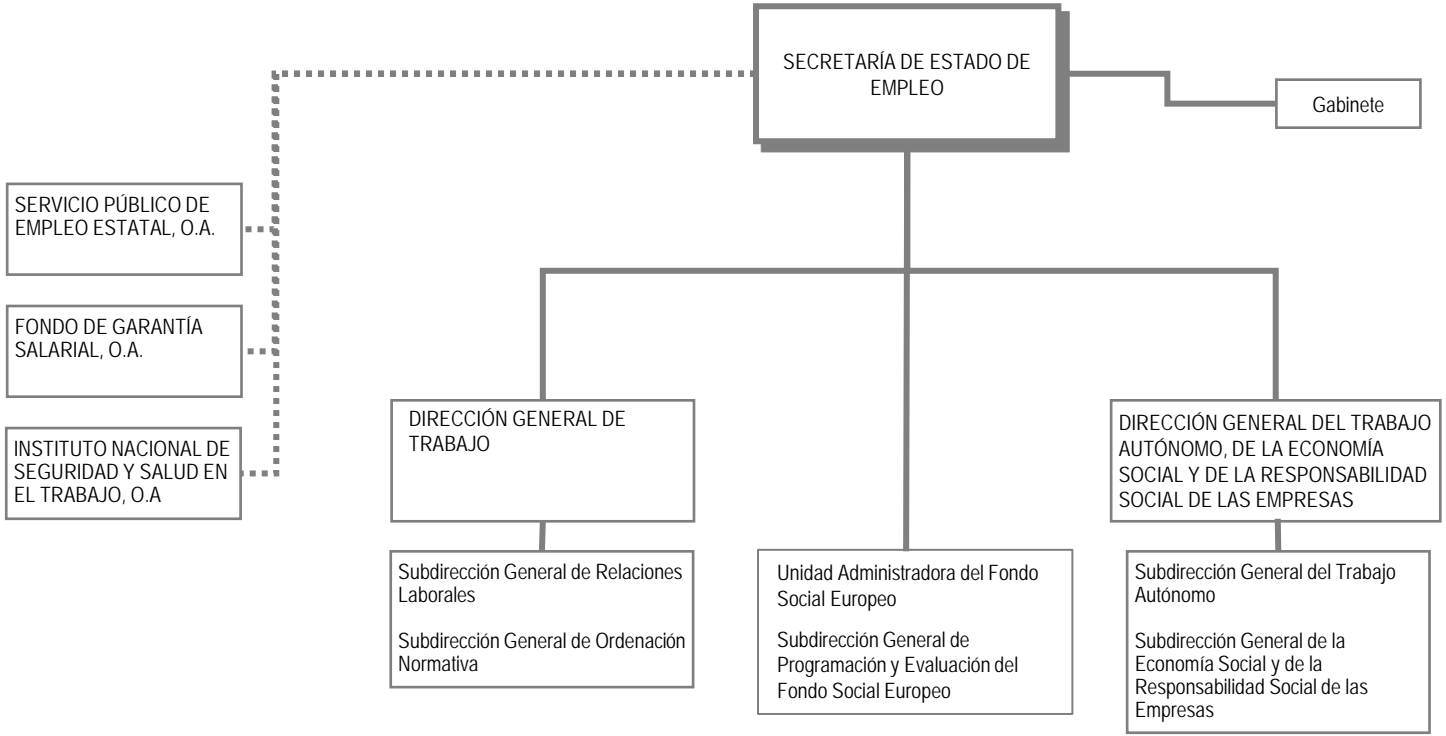

Leyenda

--- Línea de adscripción de Organismos Públicos



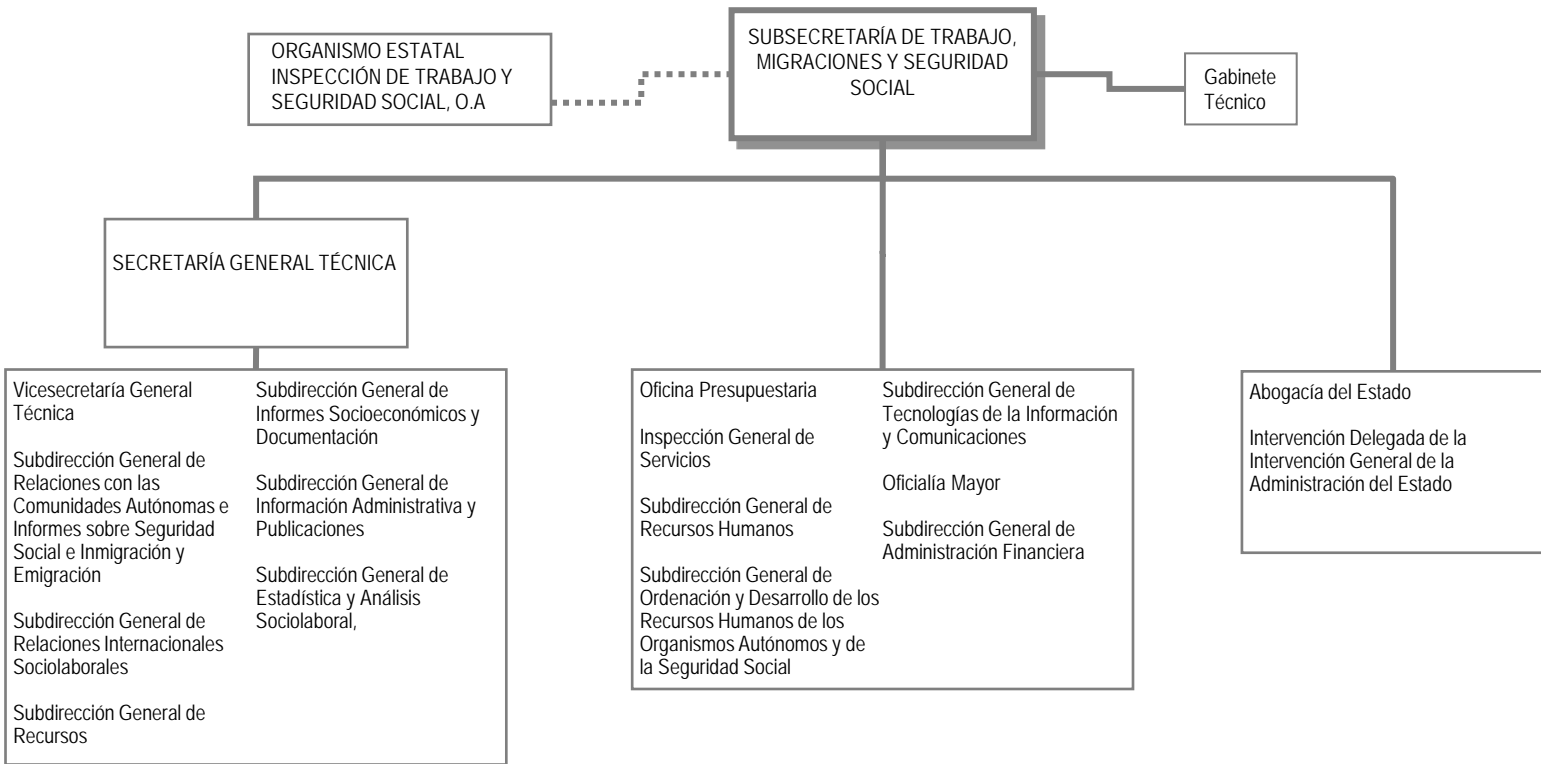

Leyenda

... Línea de adscripción de Organismos Públicos



SEDE CENTRAL DEL DEPARTAMENTO

Paseo de la Castellana, 63
28003 Madrid
Teléfono (centralita): 91 363 00 00
<http://www.mitramiss.gob.es>

OFICINAS DE ATENCIÓN AL CIUDADANO

- [Oficinas de atención al ciudadano](#)