MINISTERIO DE AGRICULTURA Y PESCA, ALIMENTACION Y MEDIO AMBIENTE

Real Decreto 415/2016, de 3 de noviembre. (BOE 04-11-2016).

GOBIERNO DE ESPAÑA

AGENCIA ESTATAL DE METEOROLOGÍA

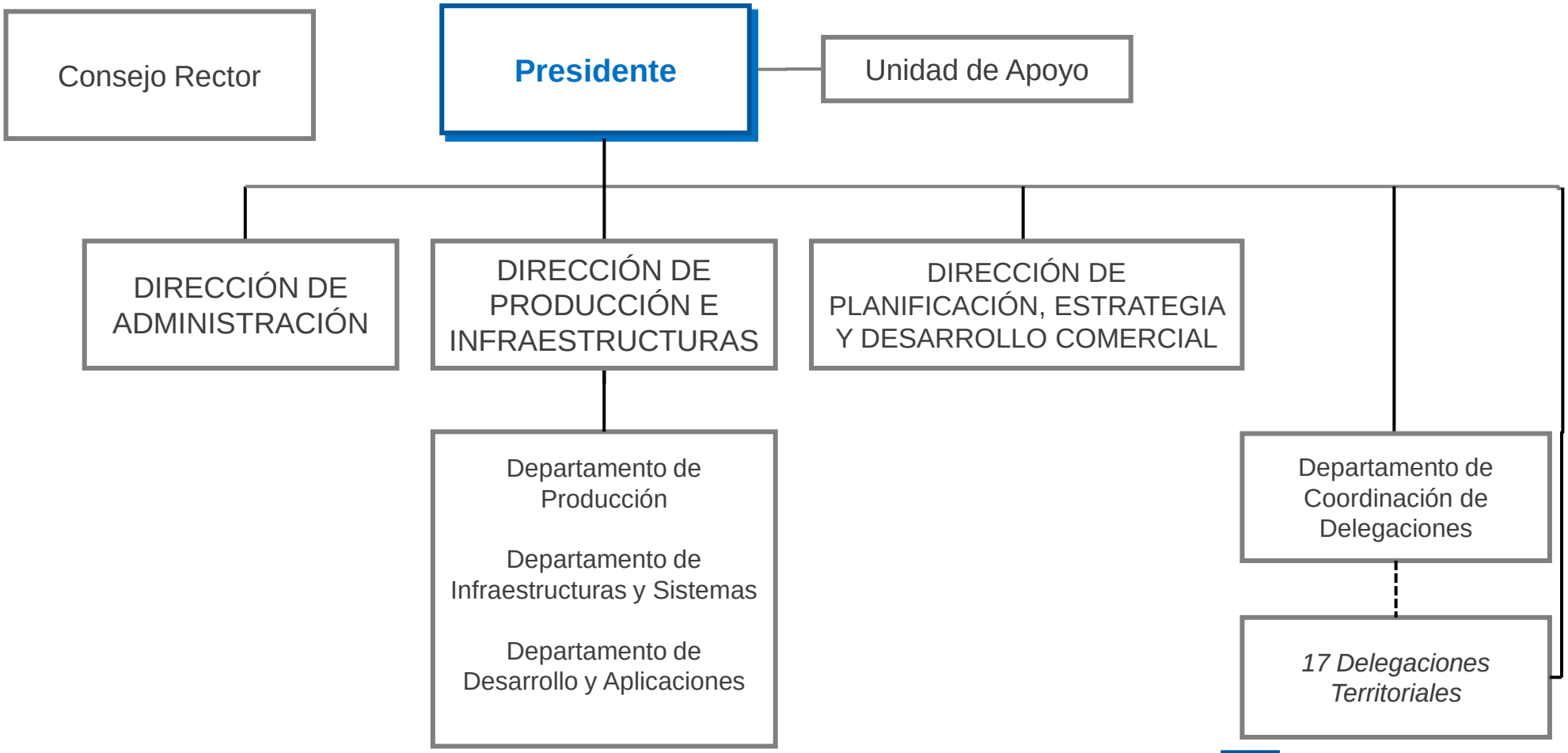

Ver más información