



Normativa aplicable

Real Decreto 717/2024, de 23 de julio, por el que se desarrolla la estructura orgánica básica del Ministerio de Agricultura, Pesca y Alimentación. (BOE 24-07-2024)



Leyenda

-  Agenda del Ministro
-  Currículum vitae
- *** Línea de adscripción de Organismos Públicos

Más información en la última página 



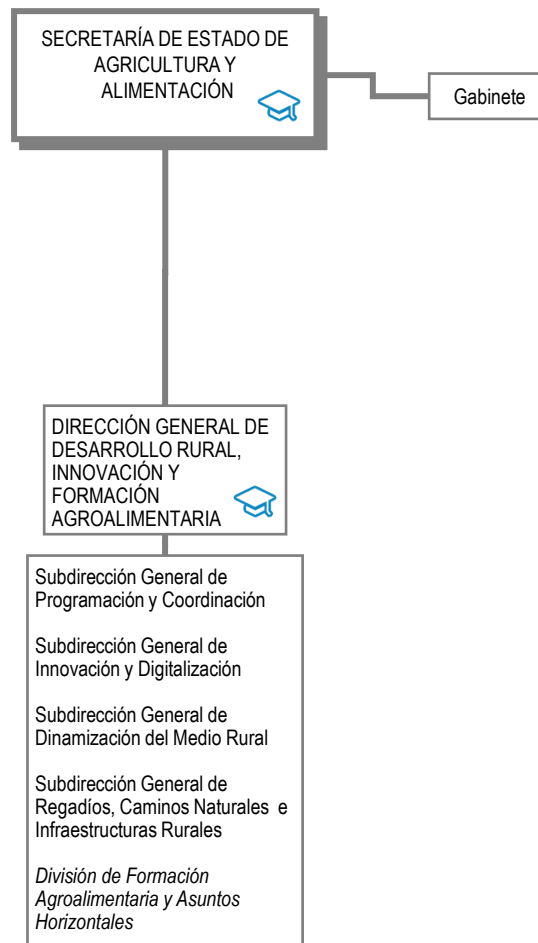

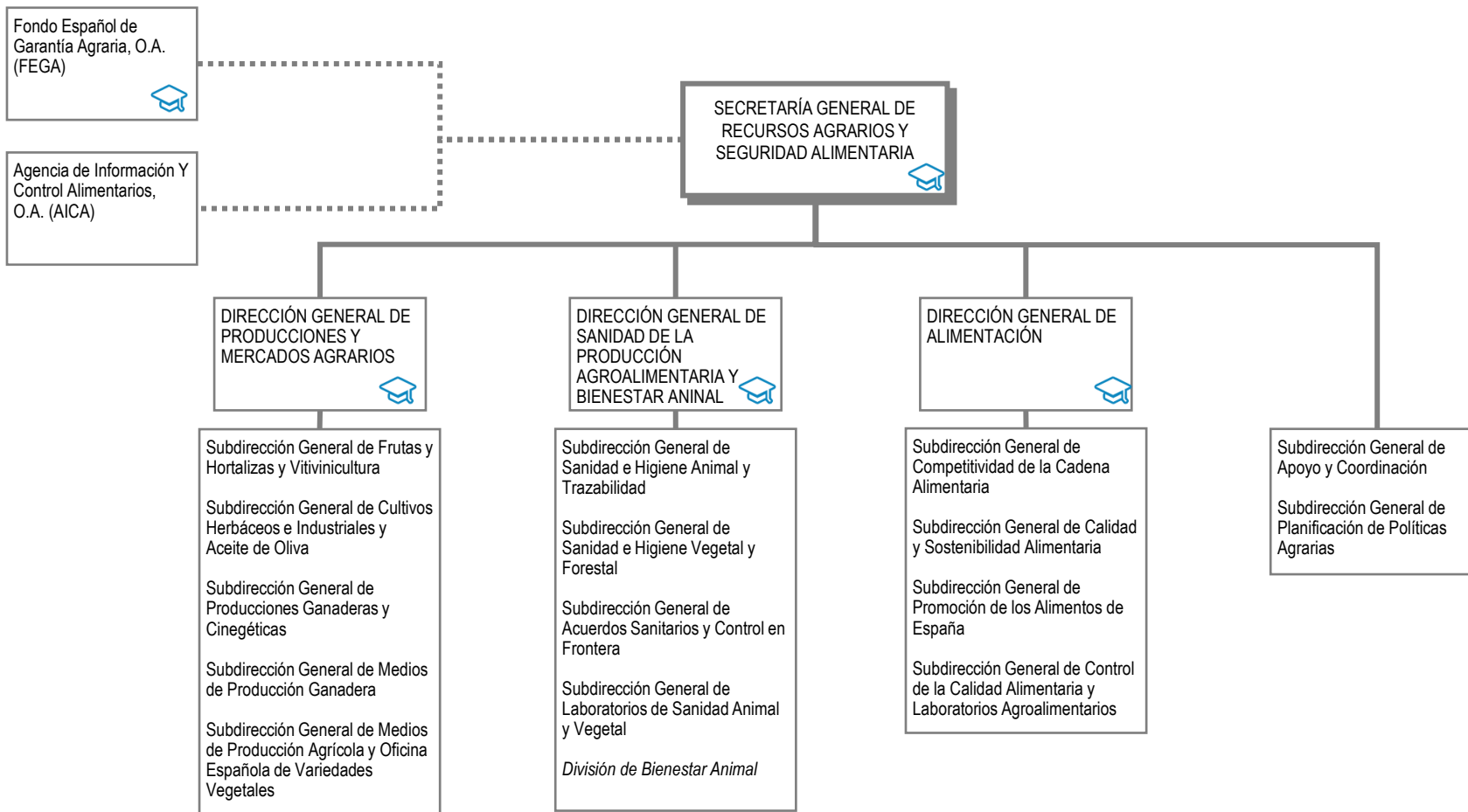

Leyenda

--- Línea de adscripción de Organismos Públicos

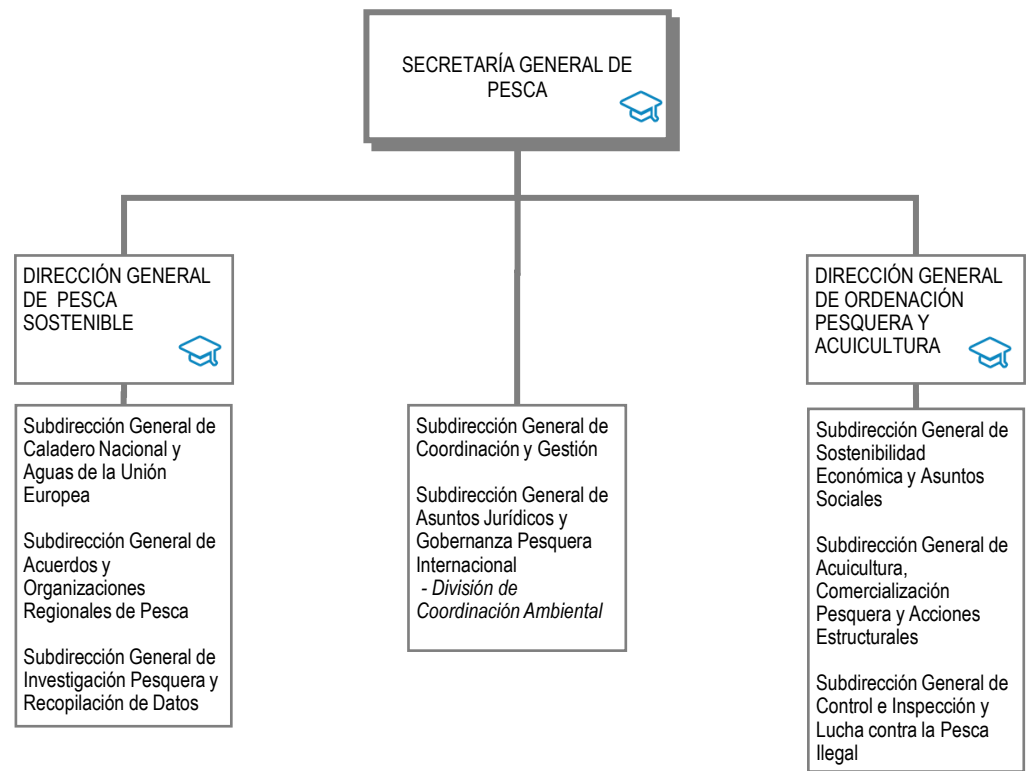

Leyenda

*** Línea de adscripción de Organismos Públicos

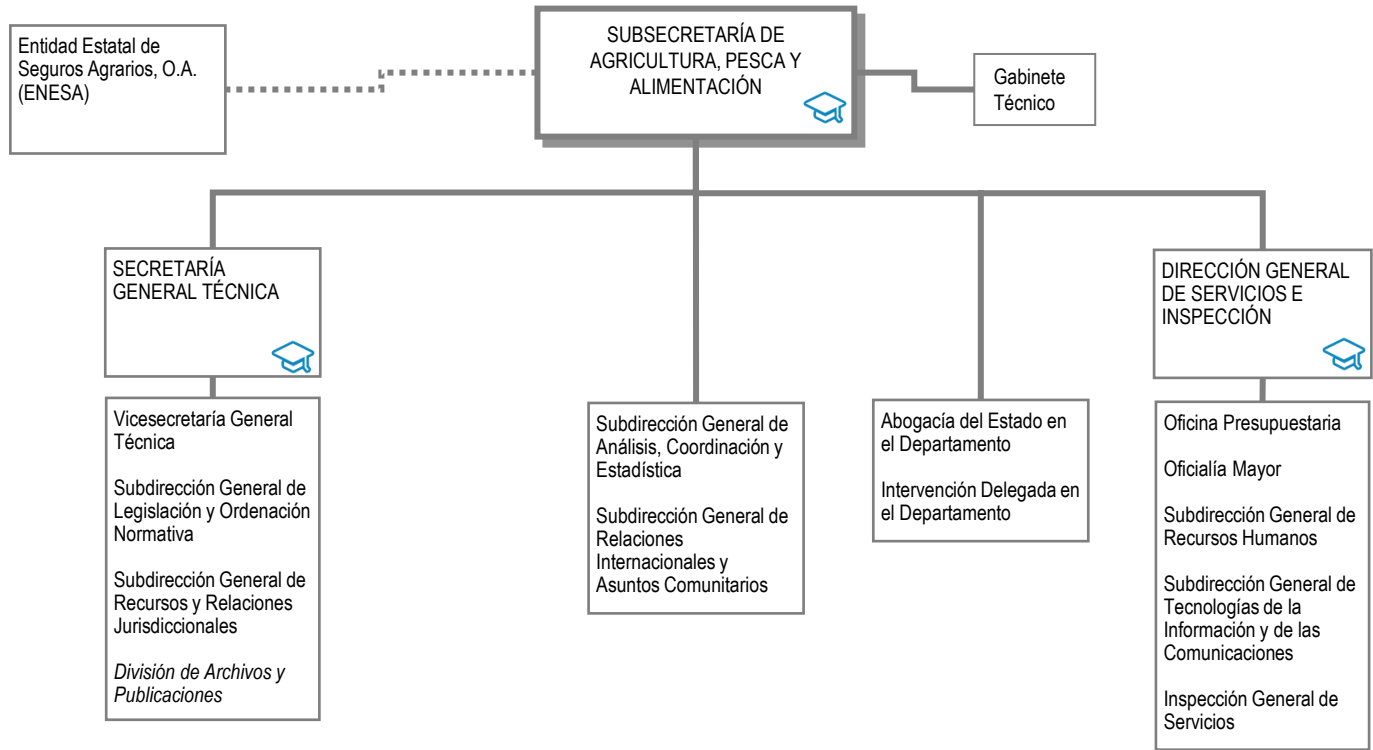

Leyenda

... Línea de adscripción de Organismos Públicos



Sede central: Pº Infanta Isabel, 1 - 28071 Madrid
Teléfono: 91 347 53 68/57 24
<https://www.mapa.gob.es/es/>



[Oficina de información a la ciudadanía](#)



[Currículum de altos cargos](#)



[Retribuciones de altos cargos](#)



[Relación de puestos de trabajo](#)

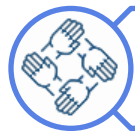

[Unidad de Información de Transparencia](#)