

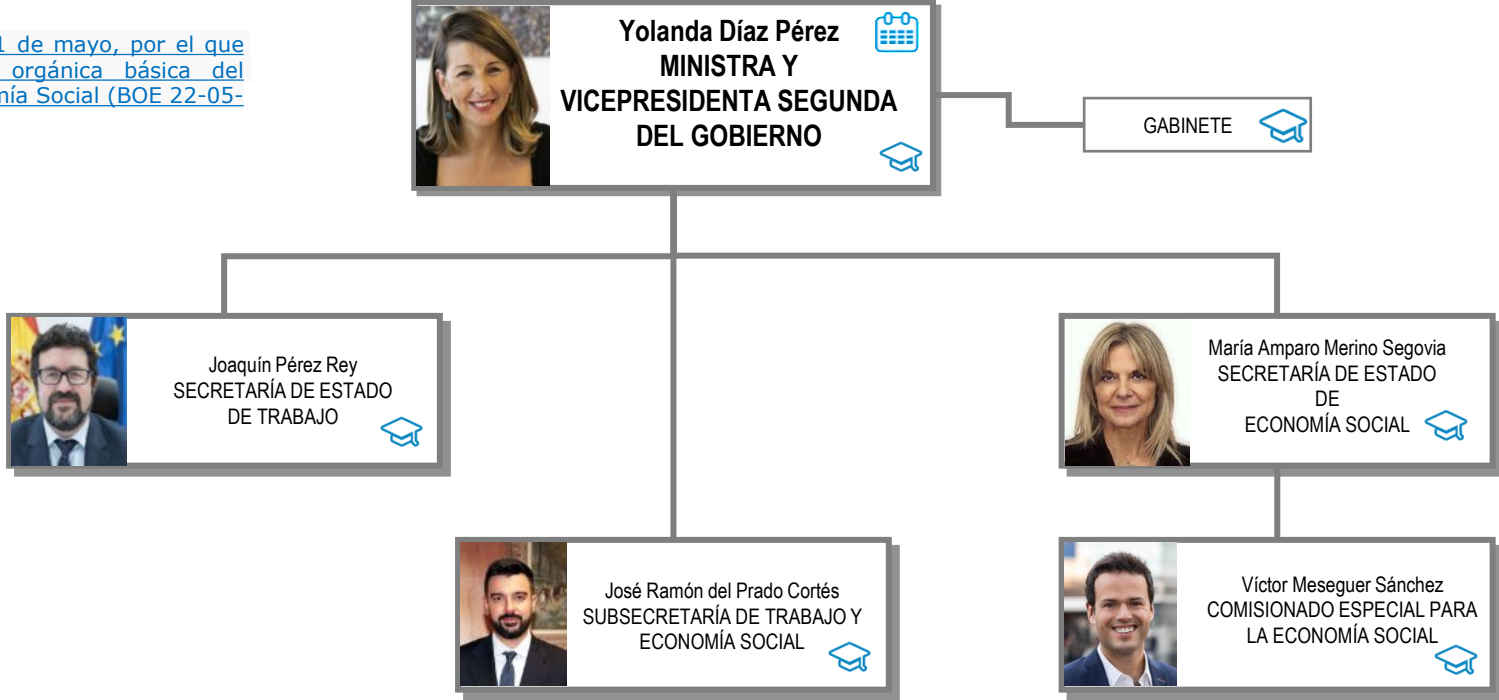



Normativa aplicable

[Real Decreto 502/2024, de 21 de mayo, por el que se desarrolla la estructura orgánica básica del Ministerio de Trabajo y Economía Social \(BOE 22-05-2024\)](#)



Leyenda

-  Agenda del Ministro
-  Currículum vitae
- Línea de adscripción de Organismos Públicos

Más información en la última página 



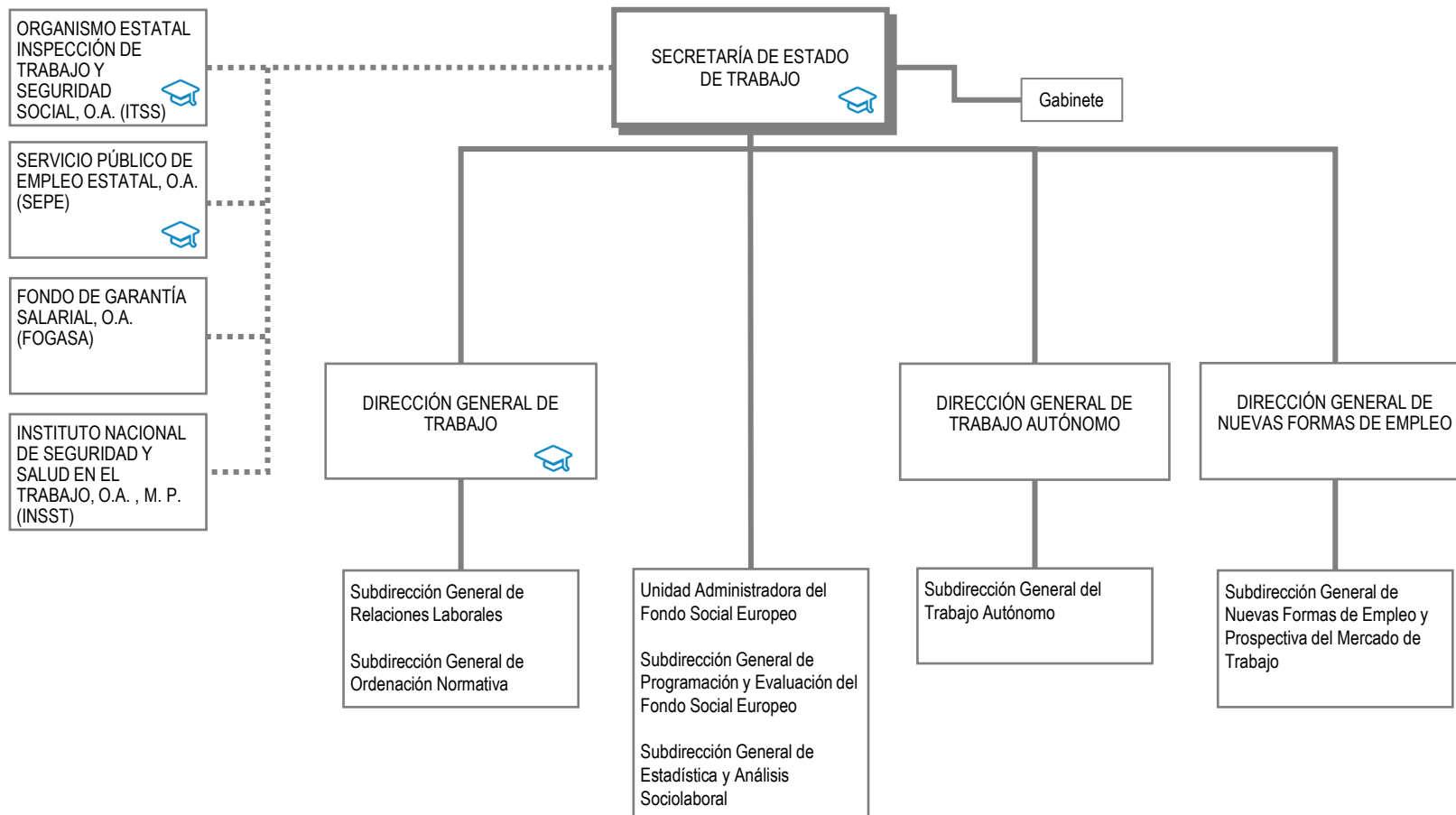

Leyenda

*** Línea de adscripción de Organismos Públicos

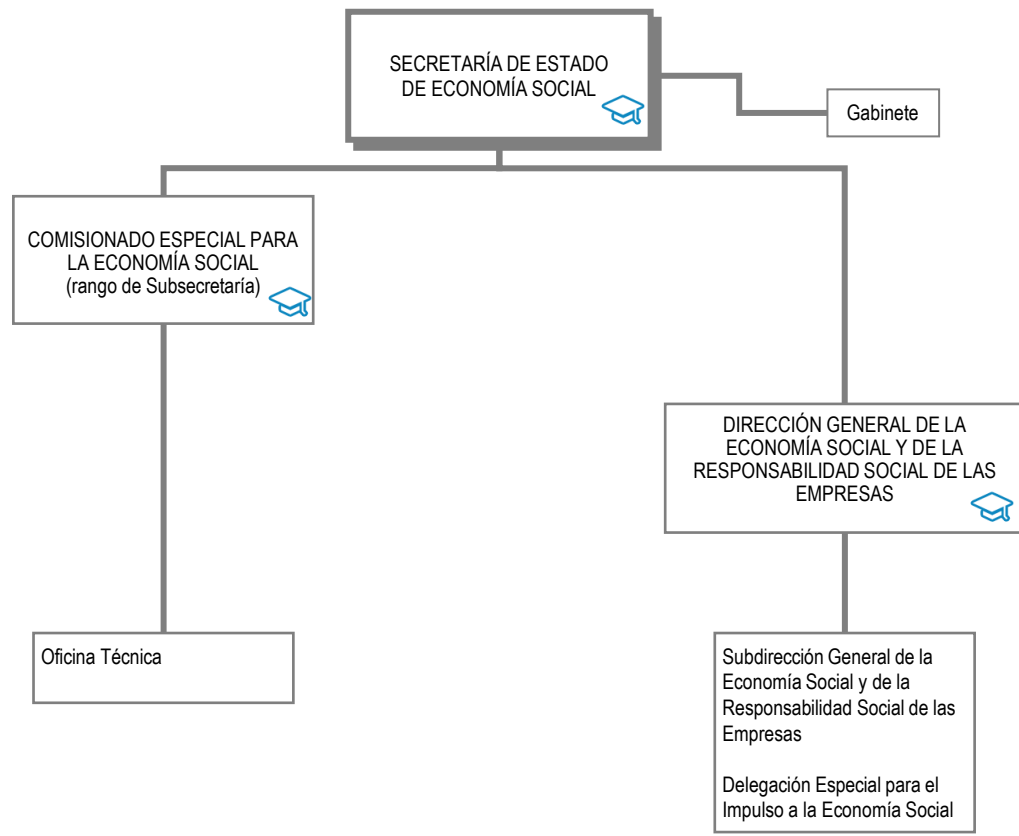

Leyenda

*** Línea de adscripción de Organismos Públicos

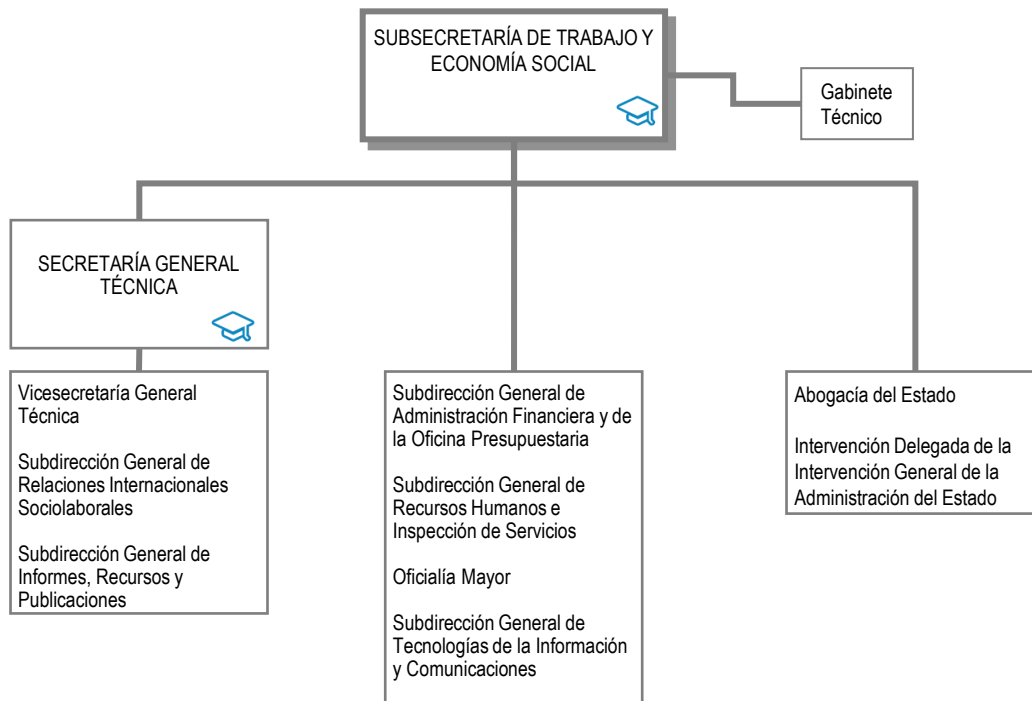

Leyenda

*** Línea de adscripción de Organismos Públicos



Paseo de la Castellana, 63 - Calle Agustín de Betancourt,4
28071 Madrid - Teléfono: 91 363 00 00
<https://www.mites.gob.es/>



[Oficina de información a la ciudadanía](#)



[Currículum de altos cargos](#)



[Retribuciones de altos cargos](#)



[Relación de puestos de trabajo](#)



[Unidad de Información de Transparencia](#)