

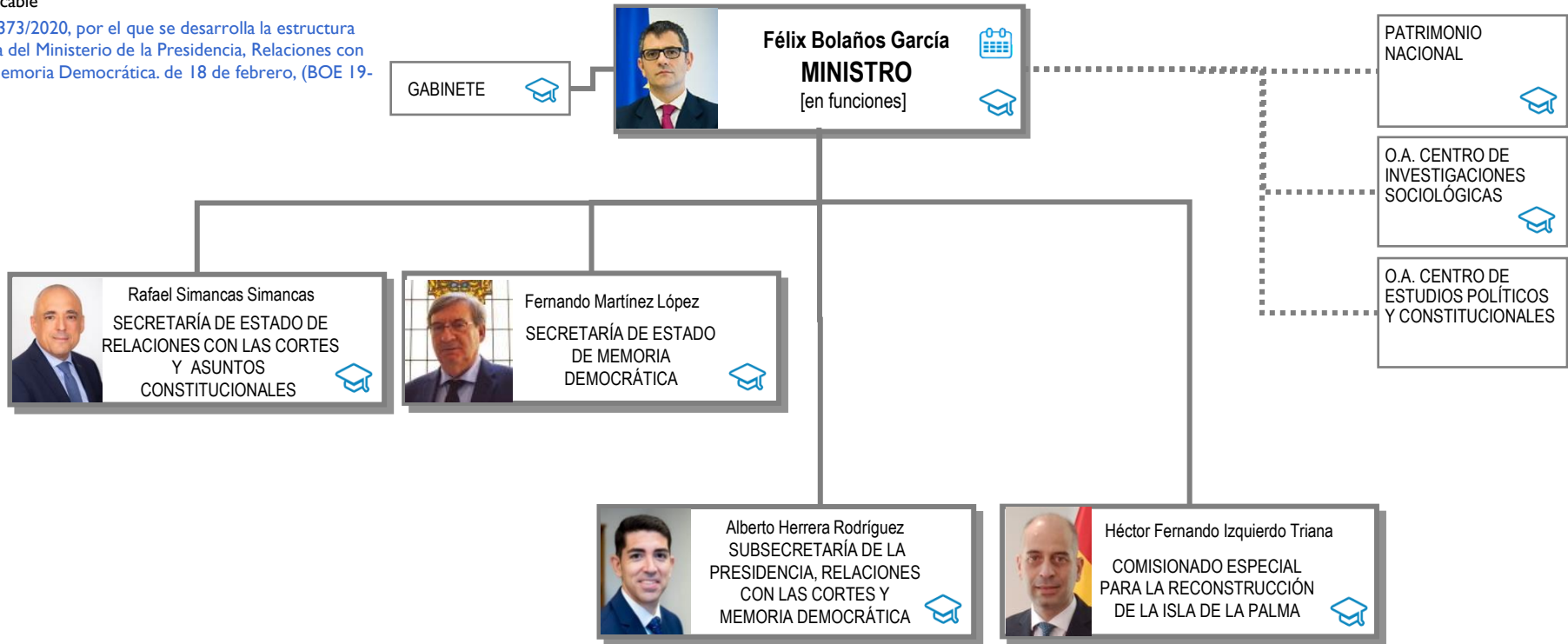

MINISTERIO DE LA PRESIDENCIA, RELACIONES CON LAS CORTES Y MEMORIA DEMOCRÁTICA

Normativa aplicable

Real Decreto 373/2020, por el que se desarrolla la estructura orgánica básica del Ministerio de la Presidencia, Relaciones con las Cortes y Memoria Democrática. de 18 de febrero, (BOE 19-02-2020)



Leyenda

-  Agenda de la Ministra
-  Currículum vitae
- ... Línea de adscripción de Organismos Públicos

Más información en la última página



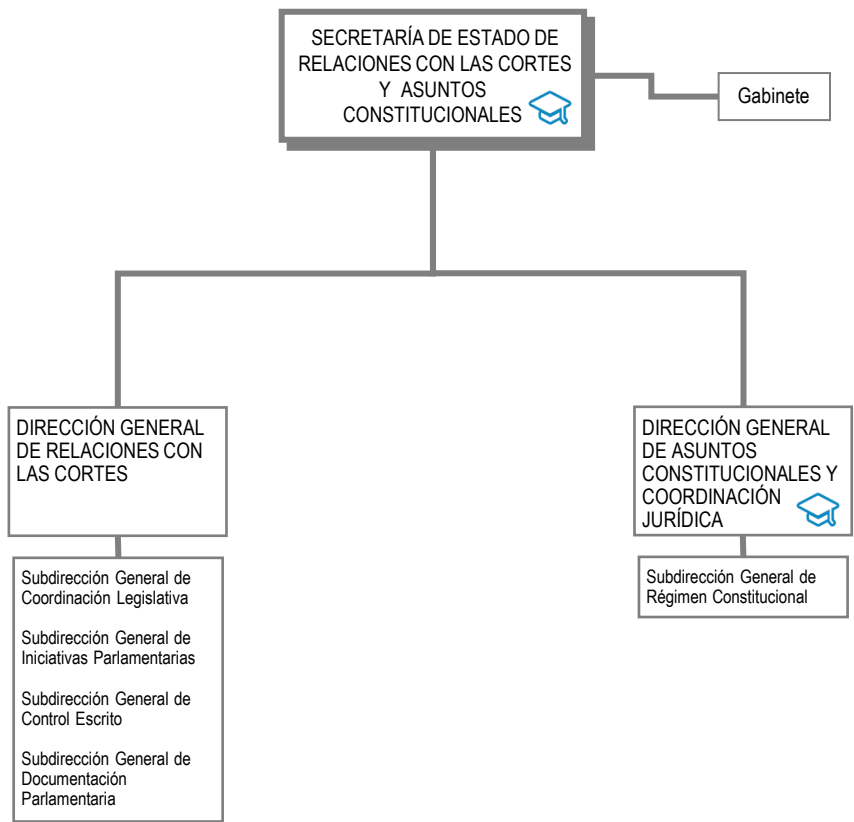

Leyenda

*** Línea de adscripción de Organismos Públicos



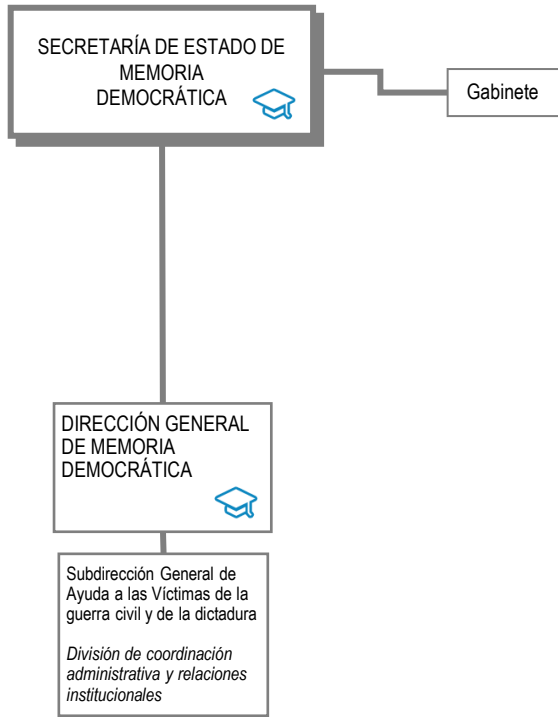

Leyenda

*** Línea de adscripción de Organismos Públicos

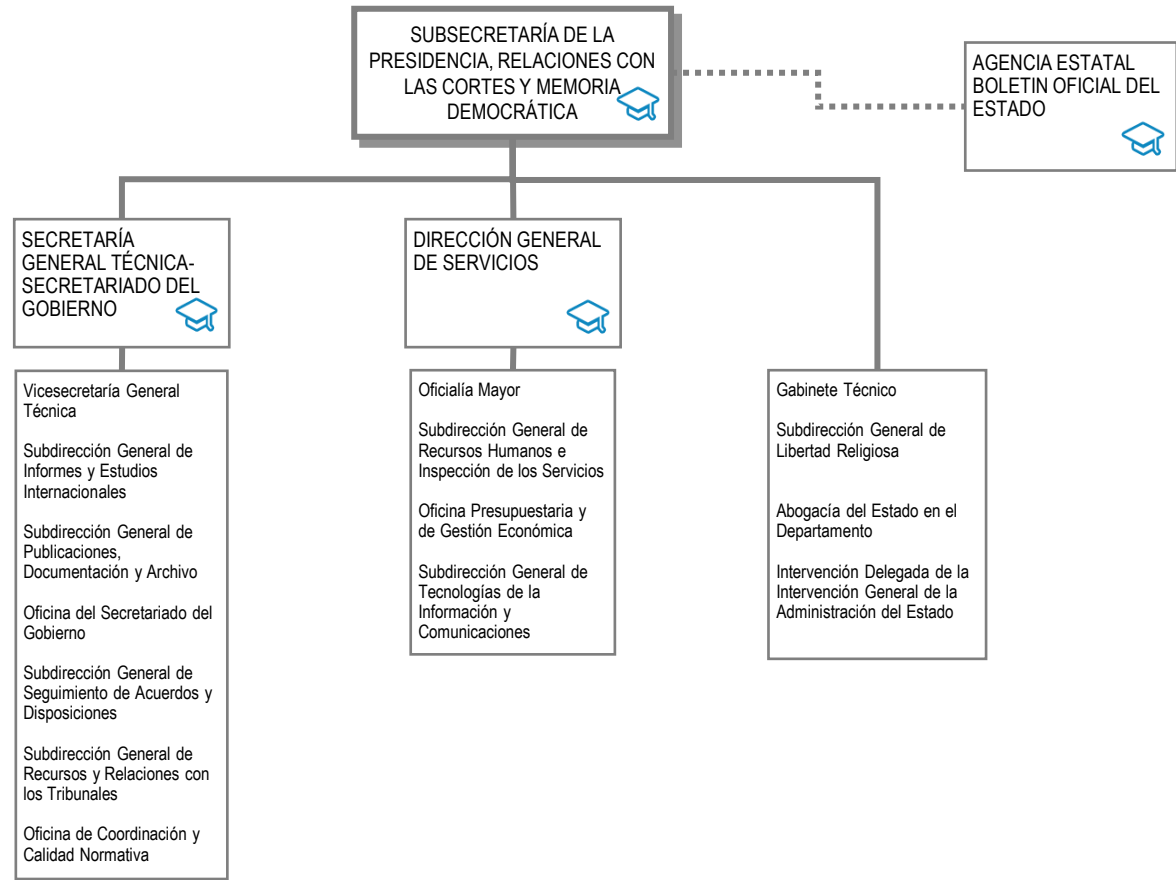

Leyenda

*** Línea de adscripción de Organismos Públicos



COMISIONADO ESPECIAL PARA LA RECONSTRUCCIÓN DE LA ISLA DE LA PALMA 

Oficina del Comisionado especial para la Reconstrucción de la isla de La Palma

Leyenda

*** Línea de adscripción de Organismos Públicos





Complejo de la Moncloa.
Avda. Puerta del Hierro s/n - 28071 Madrid
Teléfono: 91 335 35 35
<http://www.mpr.gob.es>



[Formulario de Contacto](#)



[Currículum de altos cargos](#)



[Titulares de las subdirecciones generales \(Formato XLSX\)
\(Formato ODS\)](#)



[Retribuciones de altos cargos](#)



[Relación de puestos de trabajo](#)



[Unidad de Información de Transparencia](#)