

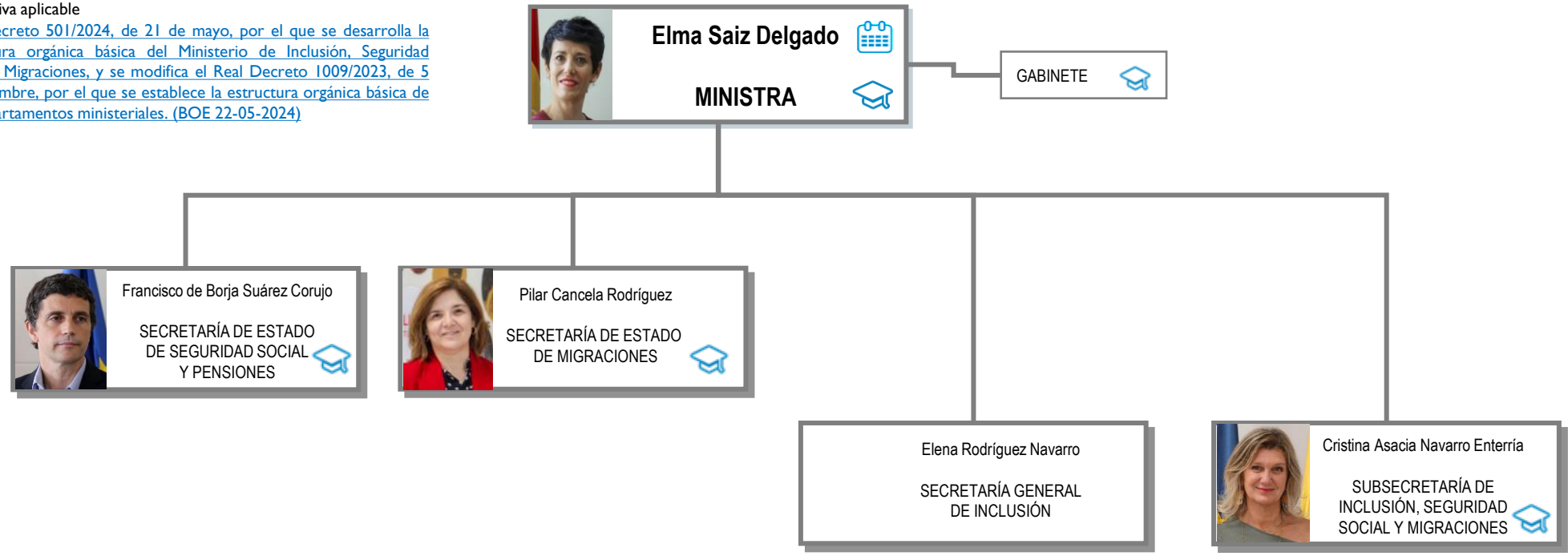

Normativa aplicable

[Real Decreto 501/2024, de 21 de mayo, por el que se desarrolla la estructura orgánica básica del Ministerio de Inclusión, Seguridad Social y Migraciones, y se modifica el Real Decreto 1009/2023, de 5 de diciembre, por el que se establece la estructura orgánica básica de los departamentos ministeriales. \(BOE 22-05-2024\)](#)



Leyenda

-  Agenda del Ministro
-  Currículum vitae
- Línea de adscripción de Organismos Públicos

Más información en la última página



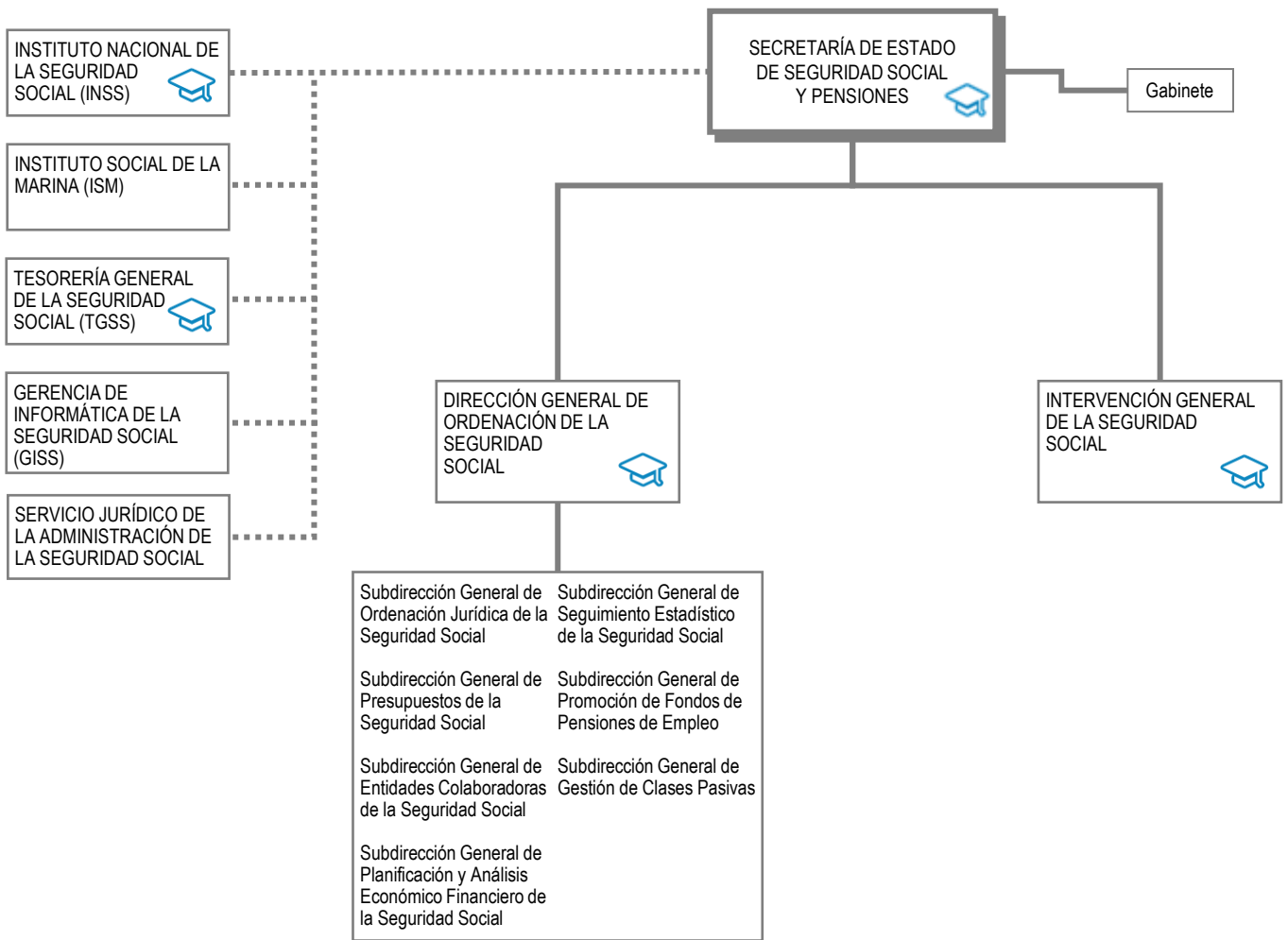

Leyenda

--- Línea de adscripción de Organismos Públicos



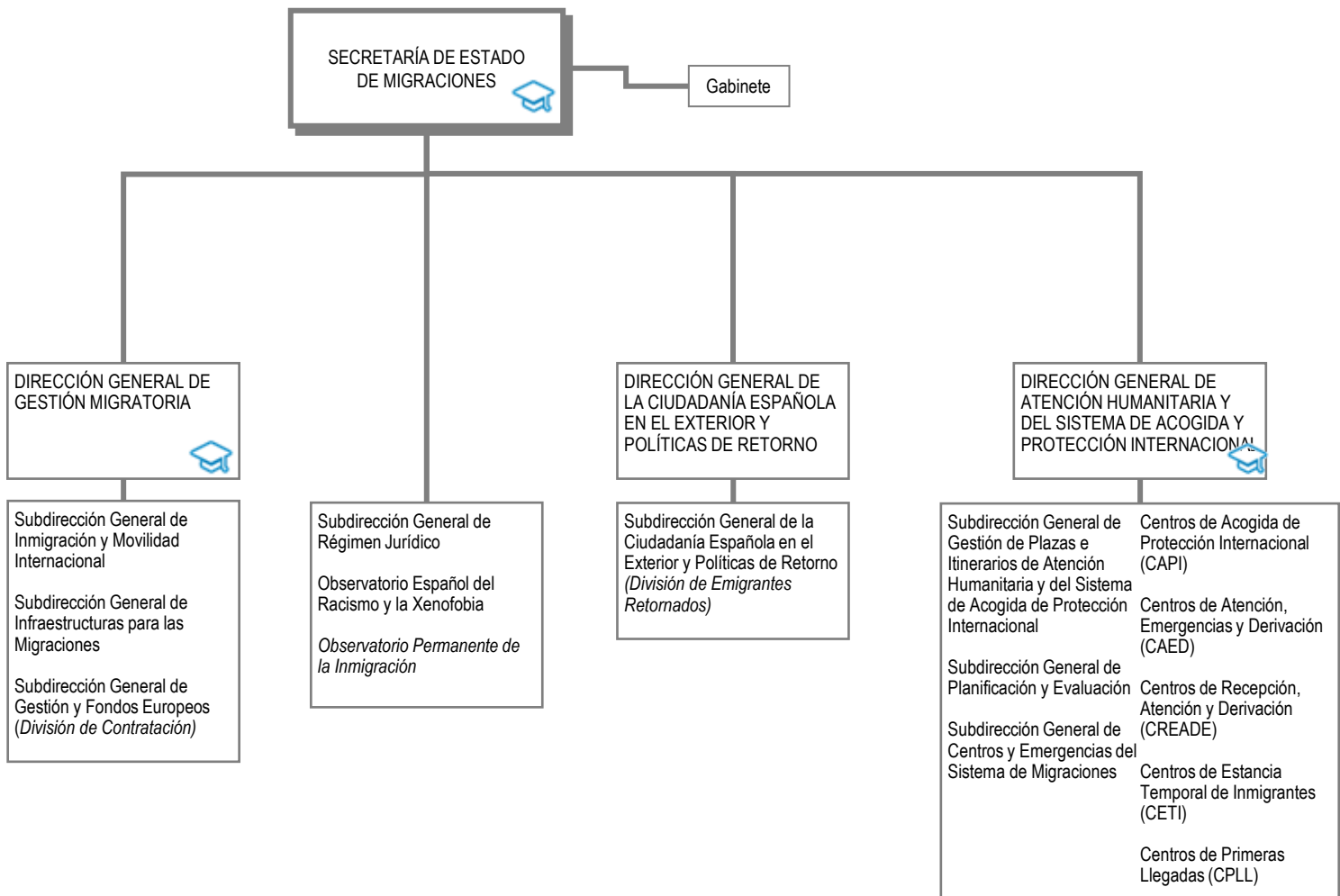

Leyenda

*** Línea de adscripción de Organismos Públicos



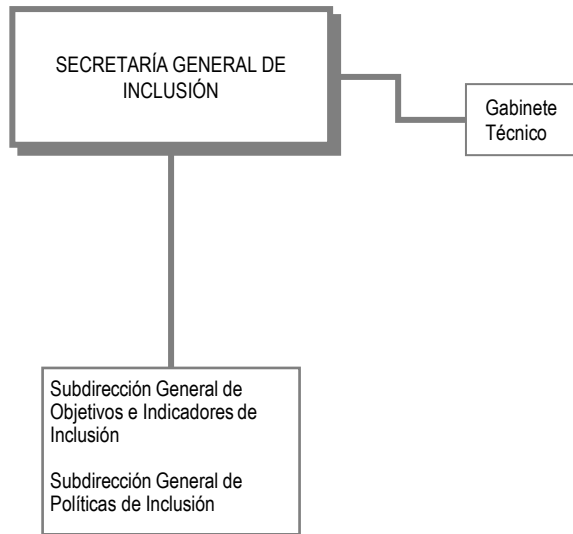

Leyenda

*** Línea de adscripción de Organismos Públicos

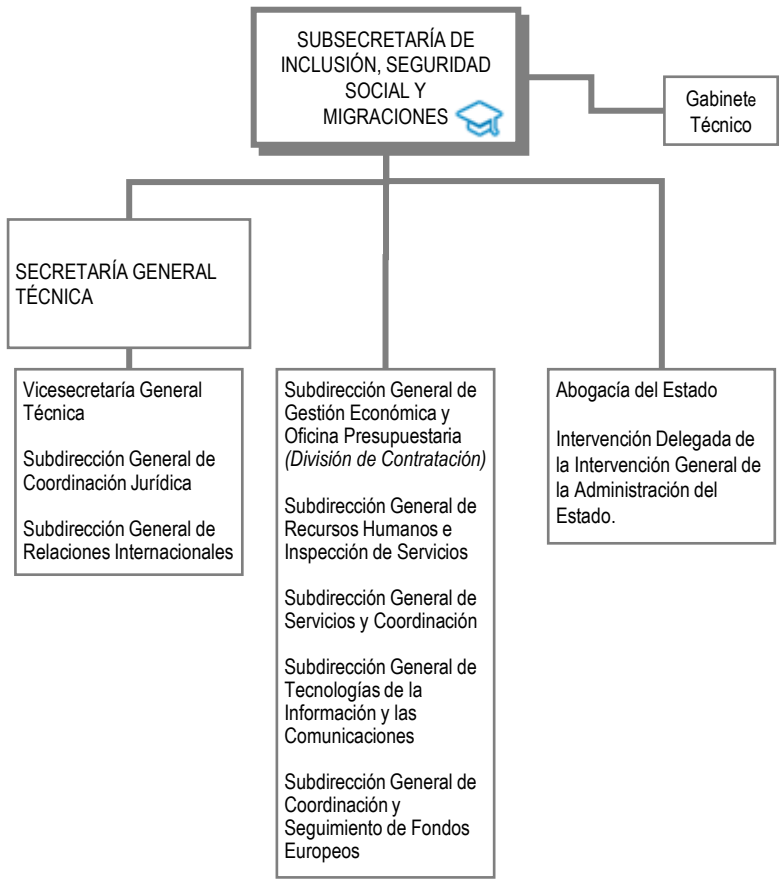



Calle José Abascal, 39 - 28003 Madrid
<https://www.inclusion.gob.es/>



[Oficina de información a la ciudadanía](#)



[Currículum de altos cargos](#)



[Retribuciones de altos cargos](#)



[Relación de puestos de trabajo](#)



[Unidad de Información de Transparencia](#)