

Real Decreto 1887/2011, de 30 de diciembre (BOE del 31)
 Real Decreto 257/2012, de 27 de enero (BOE del 28),
 modificado por R.D. 87/2013, de 8 de febrero (BOE del 9)
 Real Decreto 460/2015, de 5 de junio (BOE del 16)
 Real Decreto 815/2015, de 11 de septiembre (BOE del 25)

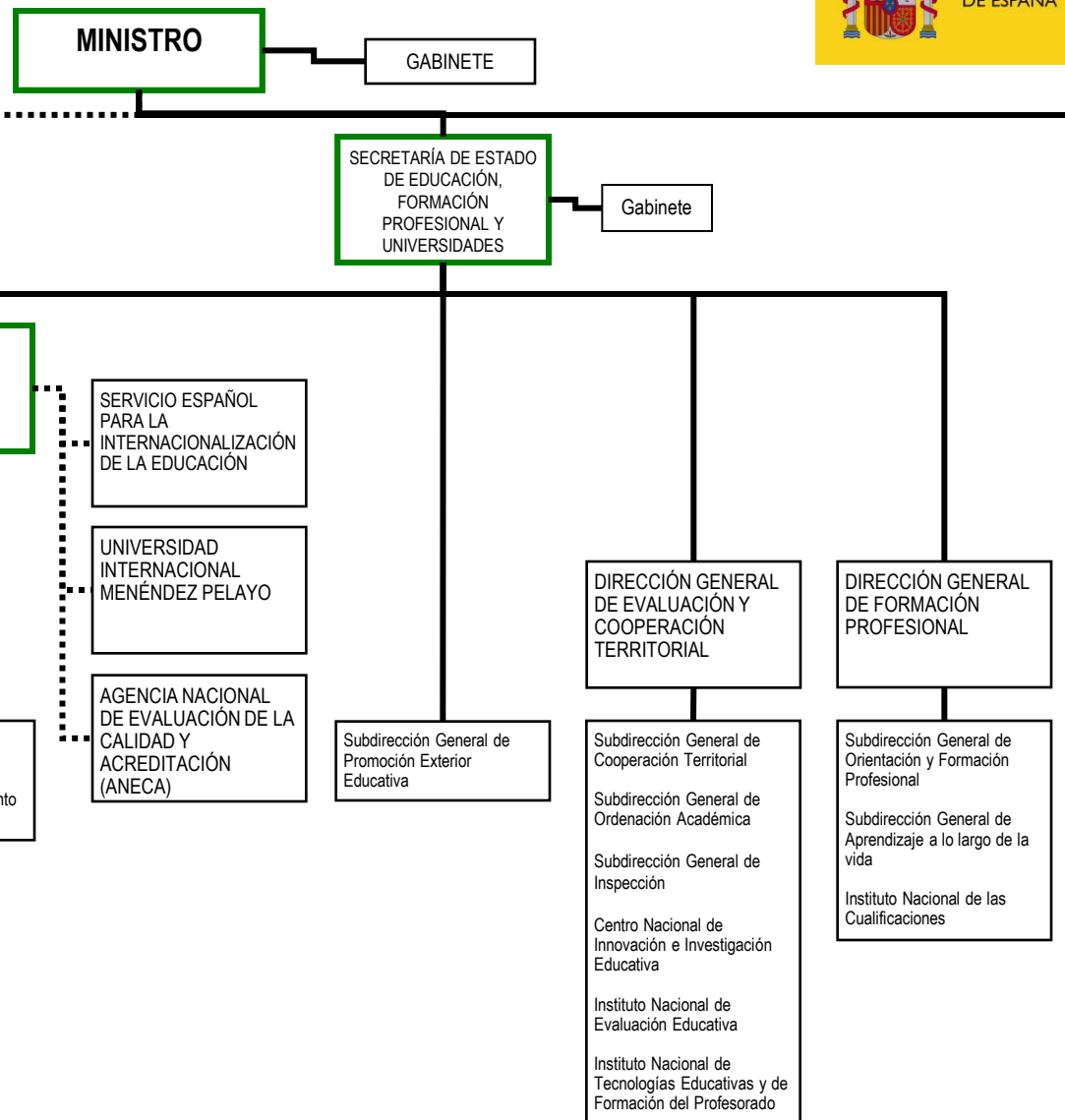

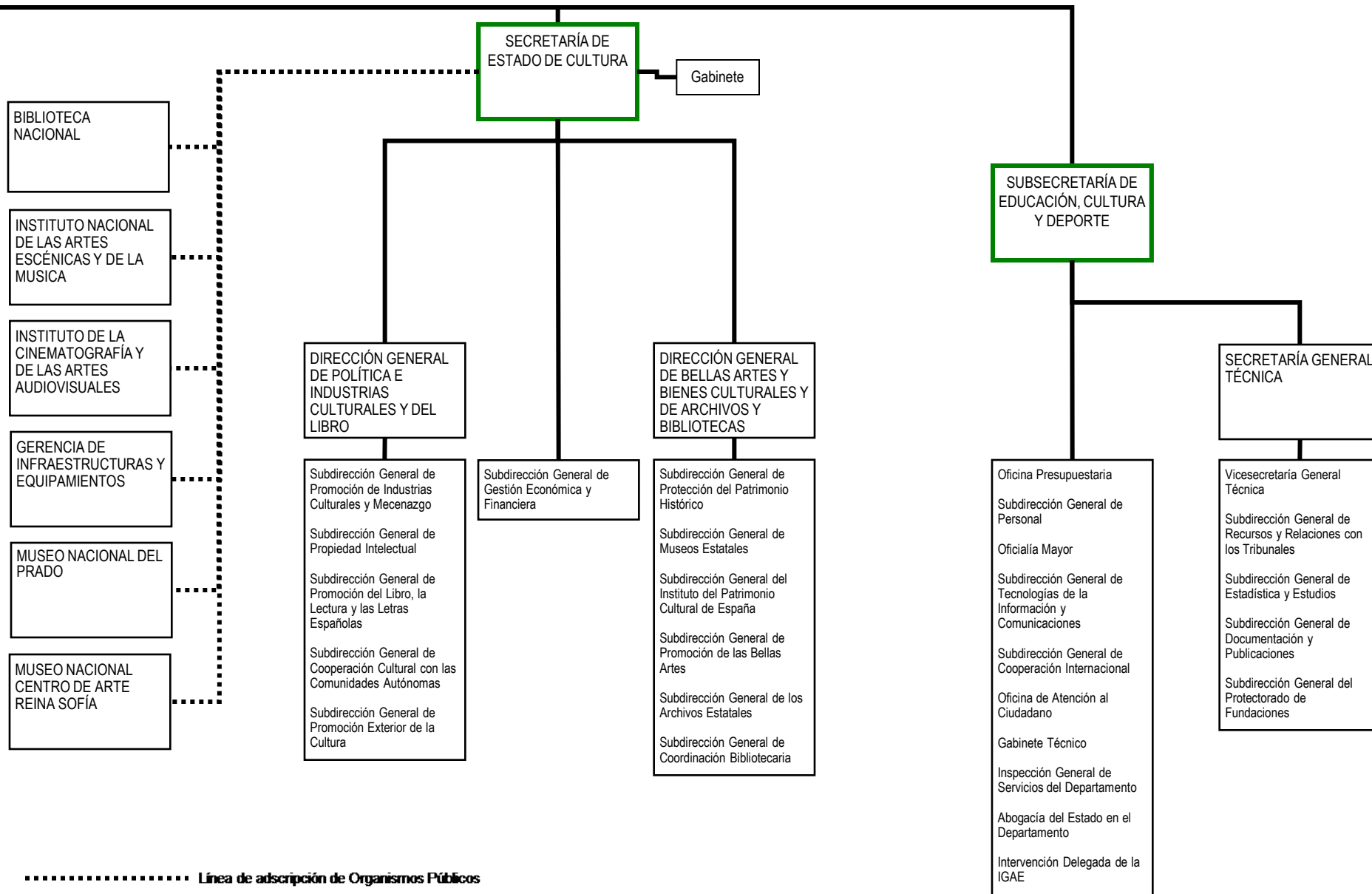



SEDES DEL DEPARTAMENTO	OFICINAS DE ATENCIÓN AL CIUDADANO
<p>Sede Central y Secretaría de Estado de Educación, Formación Profesional y Universidades: C/ Alcalá, 34 - 28014 Madrid Teléfono: 91 701 80 00 http://www.mecd.gob.es</p> <p>Secretaría de Estado de Cultura: Plaza del Rey, 1 - 28004 Madrid Teléfono: 91 701 70 00</p> <p>Consejo Superior de Deportes: C/ Martín Fierro, 5 – 28040 Madrid Teléfono: 91 589 67 00</p>	<p>Centros de Información:</p> <p>Educación: C/ Los Madrazo, 15 - 28014 Madrid Teléfono: 91 327 76 81</p> <p>Cultura: Plaza del Rey, 1 – 28004 Madrid Teléfono: 91 701 74 81</p> <p>Registro General: C/ Los Madrazo, 15 - 28014 Madrid Teléfono: 91 701 80 00</p> <p>Registros Auxiliares: -Plaza del Rey, 1 - 28004 Madrid Teléfono: 91 701 70 00 -Paseo del Prado, 28 - 28014 Madrid Teléfono: 91 506 56 00 -C/ Torrelaguna, 58 - 28027 Madrid Teléfono: 91 377 83 00</p>
ÓRGANOS COLEGIADOS Y CONSULTIVOS	NOTAS
<ul style="list-style-type: none"> -Comisión Consultiva Nacional de Asuntos Taurinos -Comisión de Control y Seguimiento de la Salud y del Dopaje -Comisión de Propiedad Intelectual -Comisión de Seguimiento de Disposiciones y Actos de las Comunidades Autónomas -Comisión Mixta de Coordinación (entre los Ministerios de Educación, Cultura y Deporte y de Sanidad, Servicios Sociales e Igualdad, para programa “Erasmus +”) -Comisión Nacional Evaluadora de la Actividad Investigadora -Comisión Nacional para la conmemoración del V Centenario del Nacimiento de Santa Teresa de Jesús (la duración del programa de apoyo abarcará hasta el 31 de diciembre de 2015). -Conferencia General de Política Universitaria -Conferencia Sectorial de Cultura -Conferencia Sectorial de Educación -Consejo de Cooperación Archivística -Consejo de Cooperación Bibliotecaria -Consejo de Estudiantes Universitario del Estado -Consejo de Patrimonio Histórico -Consejo de Universidades -Consejo Escolar del Estado -Consejo General de Formación Profesional -Consejo Jacobeo -Consejo Superior de Enseñanzas Artísticas -Expo Milán 2015 (el programa de apoyo a la celebración del acontecimiento se disolverá con anterioridad al 31 de diciembre de 2016) -Junta de Calificación, Valoración y Exportación de Bienes del Patrimonio Histórico Español -Junta Superior de Museos -Observatorio Universitario de Becas, Ayudas al Estudio y Rendimiento Académico -Tribunal Administrativo del Deporte -Órgano colegiado interministerial gestor del “Programa Universo Mujer” -Comisión Nacional para la conmemoración del IV Centenario de la muerte de Cervantes - Conferencia Interterritorial para el Deporte - Comisión Interterritorial de Protección de la Salud en el Deporte 	<p>* El Instituto de España y las Reales Academias y Academias de ámbito nacional se relacionan administrativamente con el Ministerio de Educación, Cultura y Deporte.</p> <p>** A la Secretaría de Estado de Educación, Formación Profesional y Universidades le corresponde el desarrollo y gestión de las funciones encomendadas a la Autoridad Nacional del Programa de Aprendizaje Permanente de la Comisión Europea.</p> <p>*** La Universidad Nacional de Educación a Distancia se relaciona administrativamente con el Ministerio de Educación, Cultura y Deporte a través de la Secretaría General de Universidades.</p> <p>**** La Fundación reconocida de utilidad pública Colegio de España-Ciudad Internacional Universitaria de París se relaciona administrativamente con el Ministerio de Educación, Cultura y Deporte a través de la Secretaría General de Universidades.</p> <p>***** El Colegio de España en París se relaciona administrativamente con el Ministerio de Educación, Cultura y Deporte a través de la Secretaría General de Universidades.</p>