

Real Decreto 1887/20 11, de 30 de diciembre (BOE del 31)

Real Decreto 345/2012, de 10 de febrero (BOE del 11)

-Modificados los dos R.D. por Real Decreto 226/2014, de 4 de abril (BOE del 5)

-Modificados los dos R.D. por Real Decreto 672/2014, de 1 de agosto (BOE del 2)

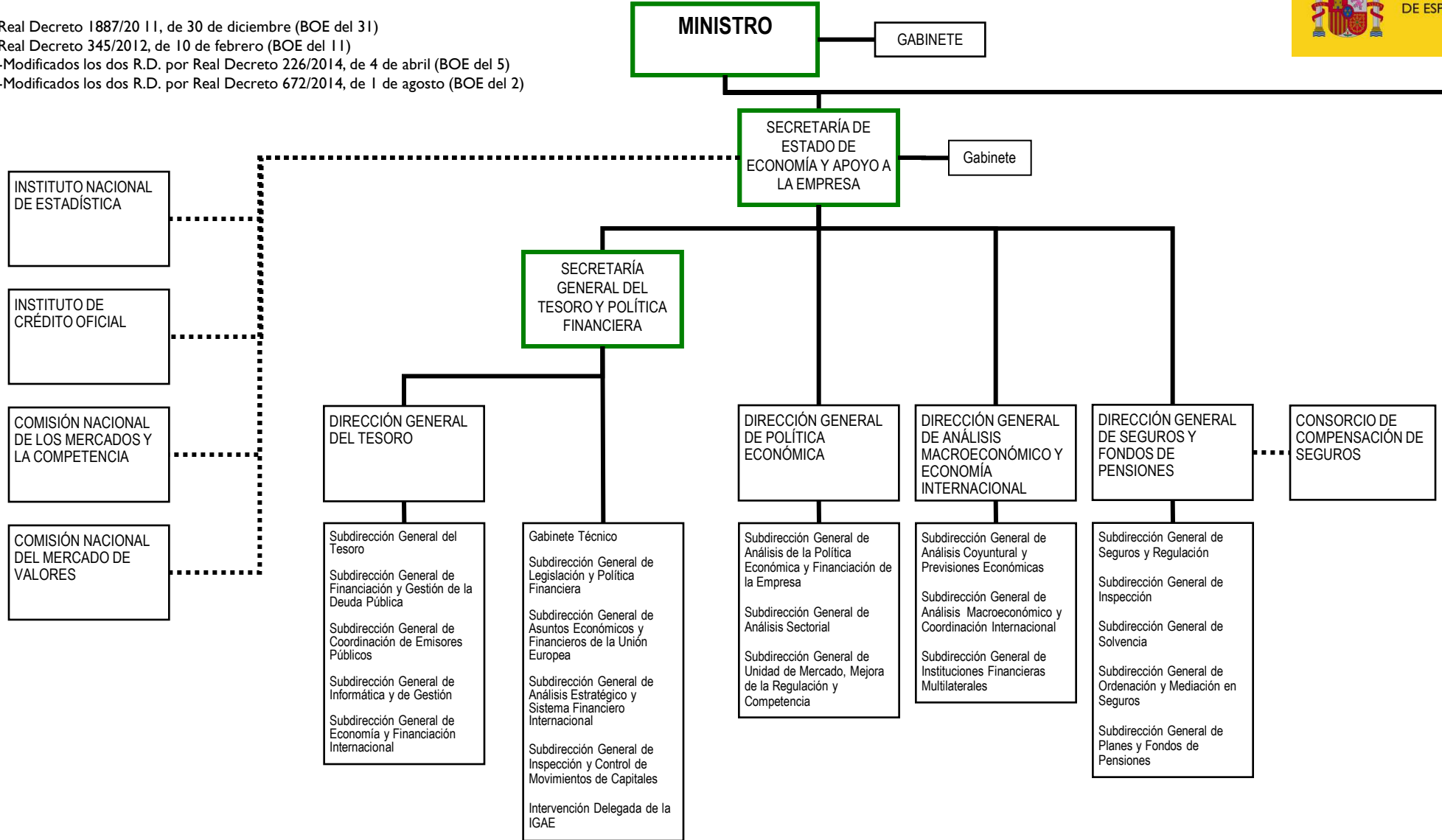

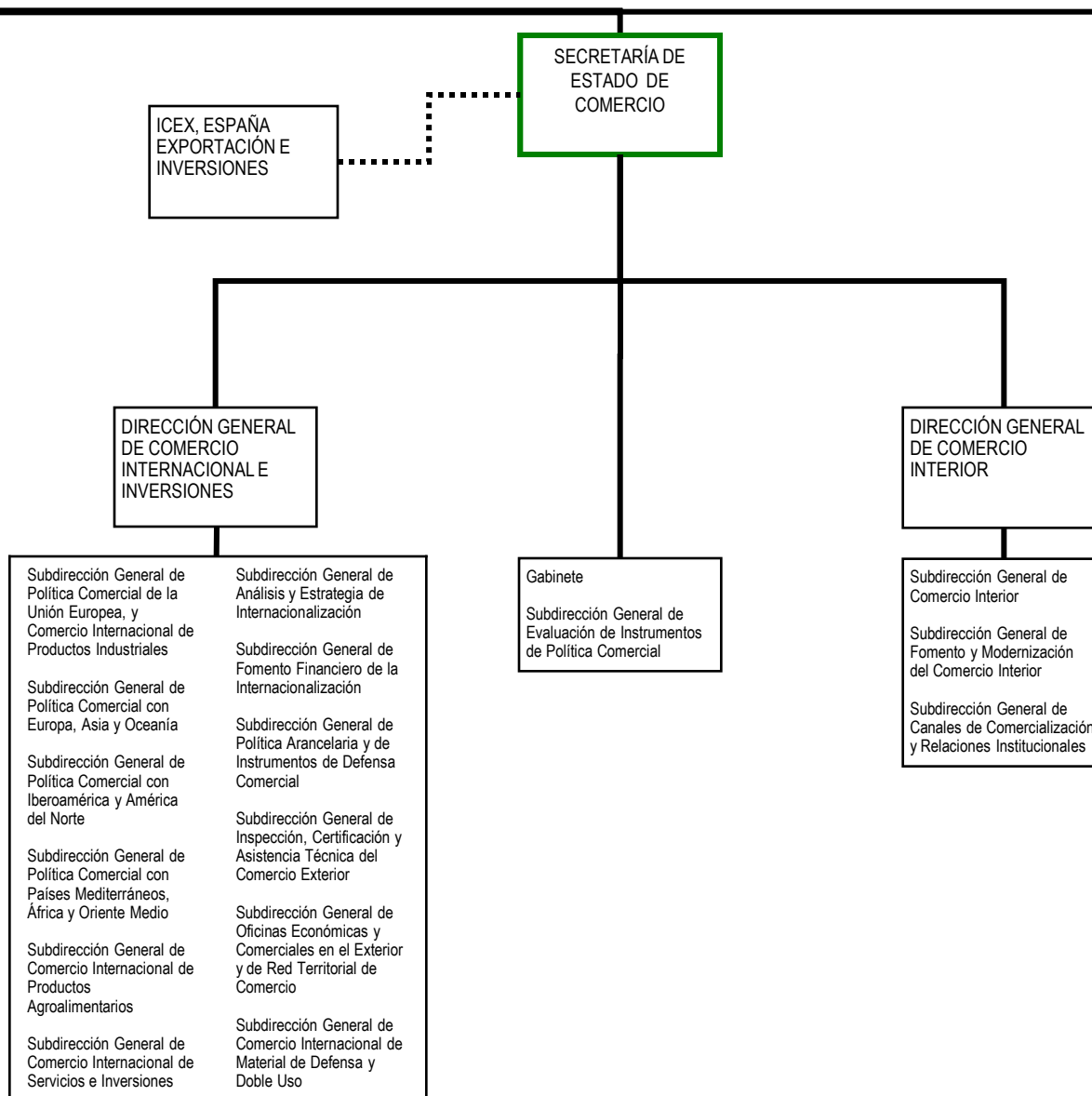

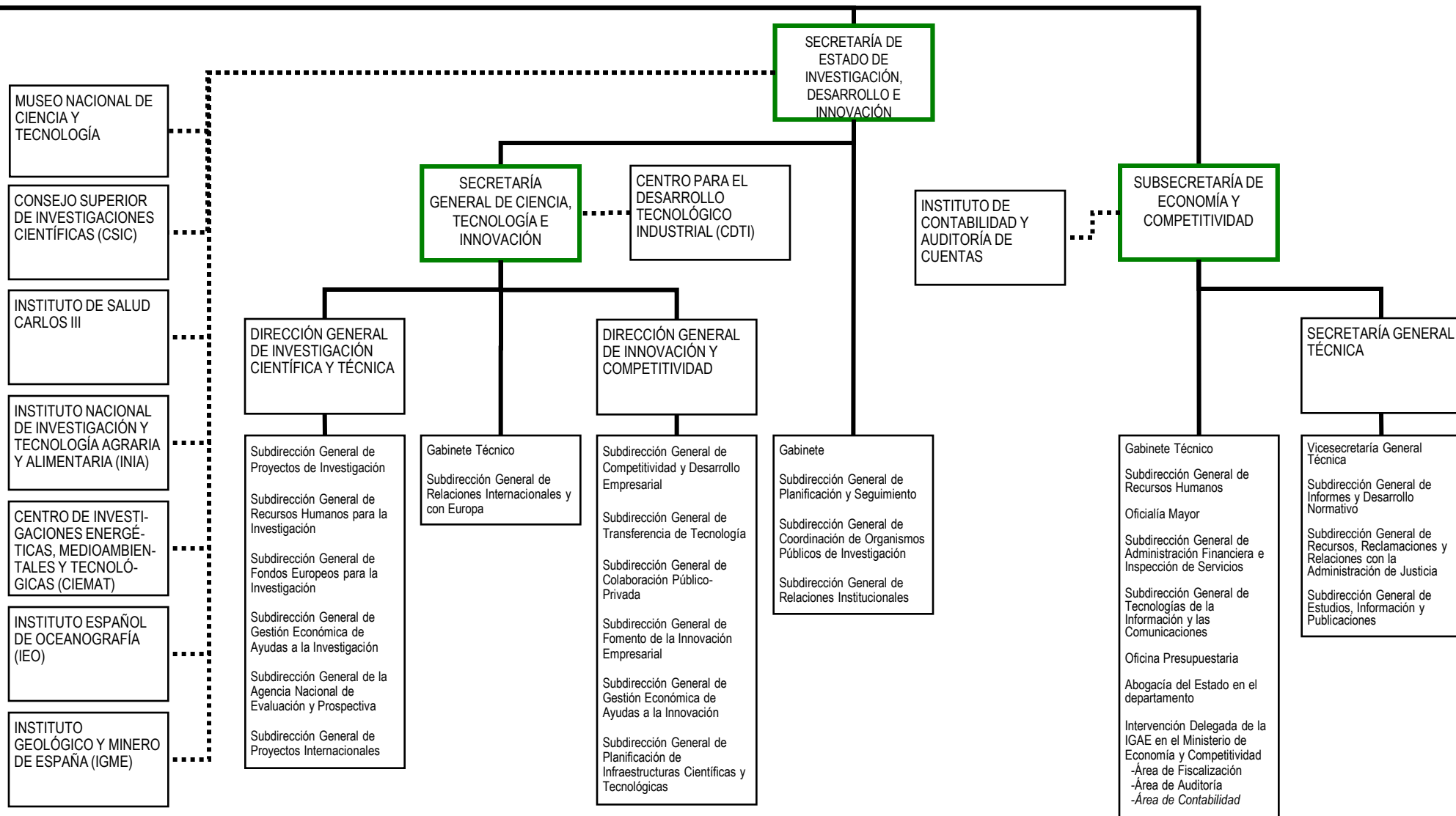

SEDE CENTRAL DEL DEPARTAMENTO		OFICINAS DE ATENCIÓN AL CIUDADANO	
<p><b>ÁREA DE ECONOMÍA Y COMERCIO:</b></p> <p>Pº de la Castellana, 162 28046 Madrid Teléfono: 91 583 74 00- 902 44 60 06 <a href="http://www.mineco.gob.es">http://www.mineco.gob.es</a></p>	<p><b>ÁREA DE CIENCIA E INNOVACIÓN:</b></p> <p>C/ Albacete, 5 28027 - Madrid Teléfono: 902 44 60 06</p>	<p><b>Oficina de Información Área de Economía:</b> Pº de la Castellana, 162 28046 Madrid Teléfono: 91 583 52 47 / 56 / 57</p> <p><b>Oficina de Información Área de Ciencia e Innovación:</b> C/ Albacete, 5 28027 - Madrid Teléfono 902 21 86 00</p>	<p><b>Registro General Área de Economía:</b> Pº de la Castellana, 162 28046 Madrid</p>
ÓRGANOS COLEGIADOS Y CONSULTIVOS		NOTAS	
<ul style="list-style-type: none"> <li>- Comité Interministerial de Financiación Exterior</li> <li>- Comisión de prevención del blanqueo de capitales e infracciones monetarias</li> <li>- Comisión de evaluación de los proyectos de fondos de titulización de préstamos a las PYMES (FTPYMES)</li> <li>- Comité para la Mejora de la Regulación</li> <li>- Comité de Política Económica</li> <li>- Junta Consultiva de Seguros y Fondos de Pensiones</li> <li>- Observatorio de Precios del Comercio Minorista</li> <li>- Junta interministerial Reguladora de Comercio Exterior de Material de Defensa y de Doble Uso</li> <li>- Junta Superior Arancelaria</li> <li>- Comisión Interministerial de Coordinación de la Participación Española en la Conferencia de las Naciones Unidas para el Comercio y Desarrollo</li> <li>- Comisión Consultiva de Negociaciones Comerciales Internacionales</li> <li>- Conferencia Sectorial de Comercio Interior</li> <li>- Observatorio de la Distribución Comercial</li> <li>- Observatorio de Pagos con Tarjeta Electrónica</li> <li>- Consejo General de la Ciencia y la Tecnología</li> <li>- Consejo Asesor para la Ciencia y la Tecnologías</li> <li>- Consejo Asesor de Ciencia, Tecnología e Innovación</li> <li>- Consejo de Política Científica, Tecnológica y de Innovación</li> <li>- Junta Asesora Permanente</li> <li>- Comité de Bioética de España (adscrito al Instituto de Salud Carlos III)</li> <li>- Comité Consultivo de la Comisión Nacional del Mercado de Valores</li> <li>- Comisión Ministerial de Administración Electrónica del Mº de Economía y Competitividad</li> <li>- Junta de Contratación del Mº de Economía y Competitividad</li> <li>- Consejo de la Comisión Nacional de los Mercados y la Competencia</li> <li>- Comisión de Valoración Técnico Profesional de las Oficinas Económicas y Comerciales en el Exterior</li> <li>- Comisión Interministerial para las negociaciones en la Organización Mundial del Comercio</li> <li>- Órgano colegiado interministerial gestor del acontecimiento " Año de la Biotecnología en España"</li> <li>- Comisión Interministerial de Estadística</li> </ul>		<ul style="list-style-type: none"> <li>- La Inspección General del Ministerio de Hacienda y Administraciones Públicas dependerá funcionalmente del titular de la Secretaría de Estado de Comercio para el ejercicio de sus competencias respecto de órganos y materias del ámbito de atribuciones de dicha Secretaría de Estado.</li> <li>- Las Oficinas Económicas y Comerciales en el exterior dependen funcional y administrativamente de este Ministerio, a través de la Secretaría de Estado de Comercio, sin perjuicio de la dependencia jerárquica de los Jefes de la Misión Diplomática respectiva.</li> <li>- El Instituto de Astrofísica de Canarias se relacionará con la Administración General del Estado a través de la Secretaría de Estado de Investigación, Desarrollo e Innovación.</li> </ul>	