

Real Decreto 1887/20 11, de 30 de diciembre (BOE del 31)

Real Decreto 345/2012, de 10 de febrero (BOE del 11)

-Modificados los dos R.D. por Real Decreto 226/2014, de 4 de abril (BOE del 5)

-Modificados los dos R.D. por Real Decreto 672/2014, de 1 de agosto (BOE del 2)

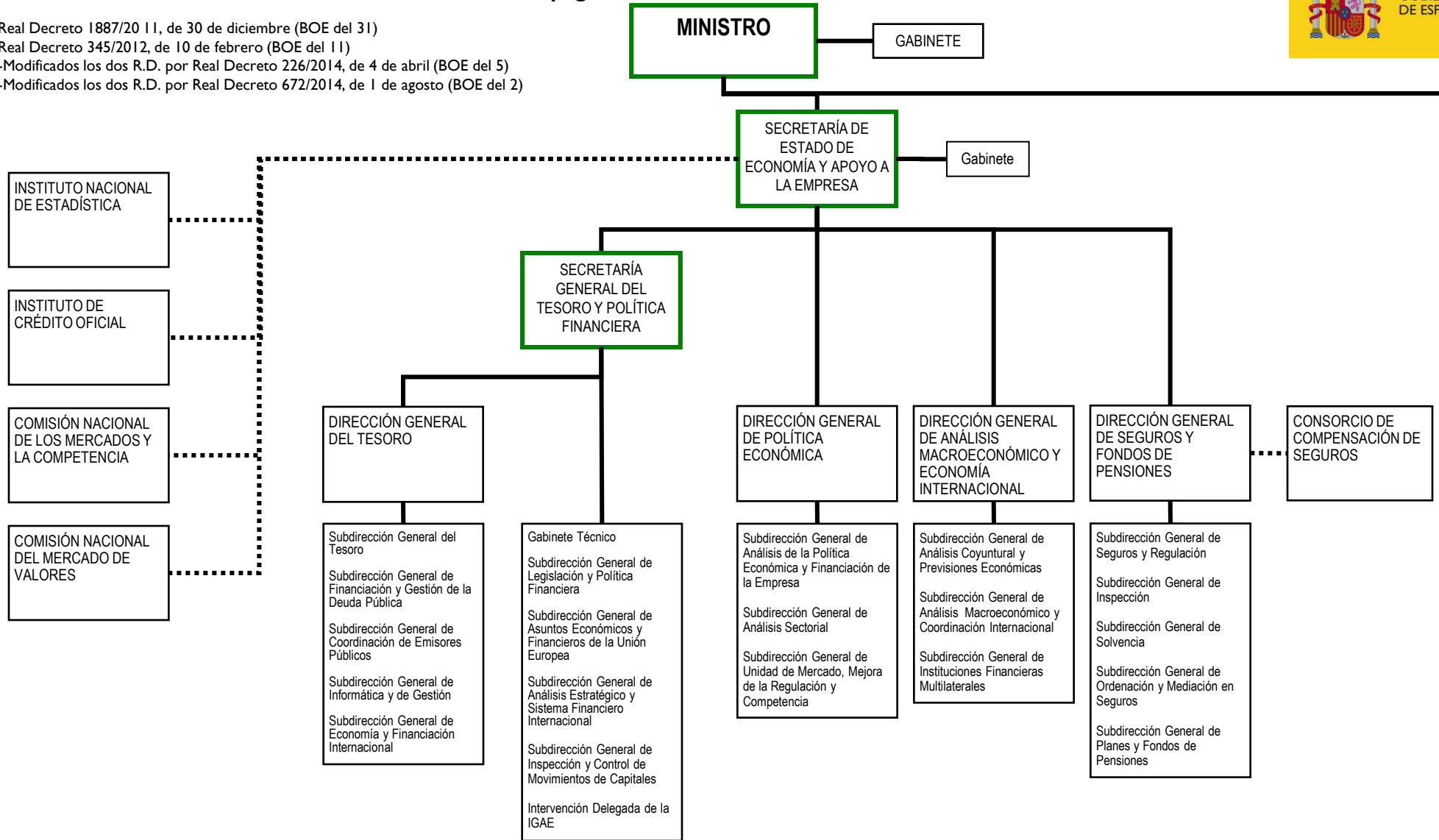

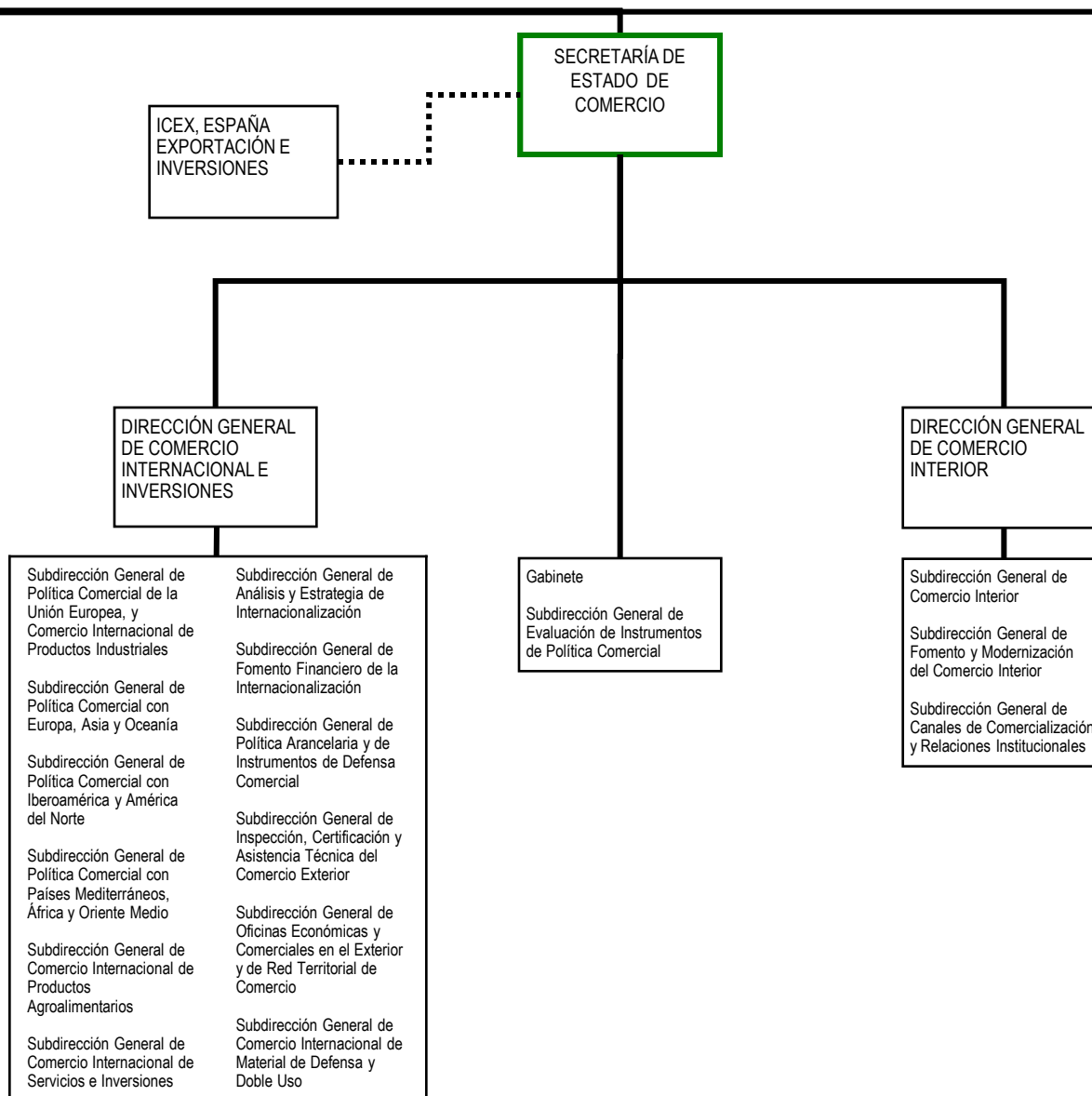

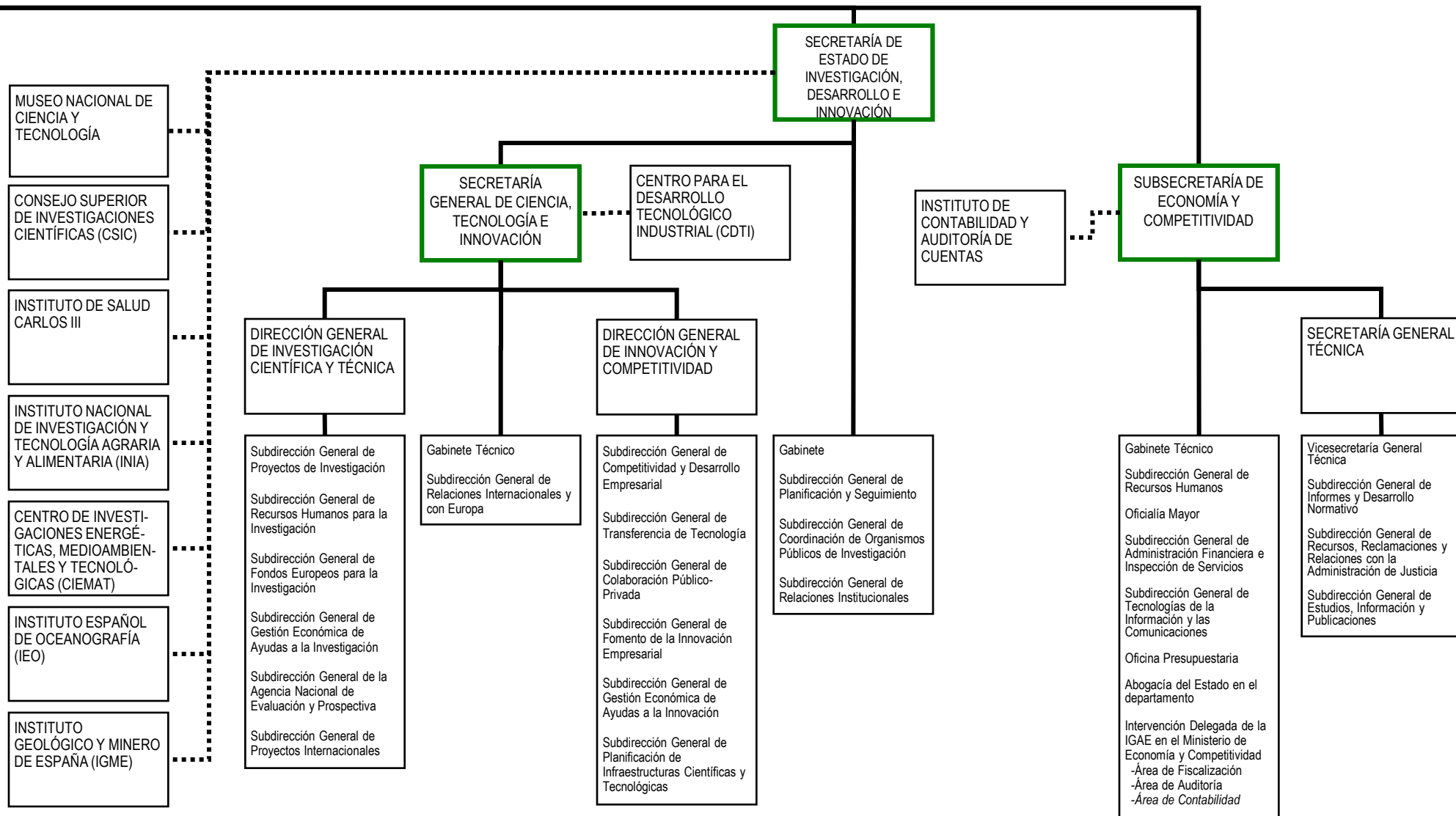

SEDE CENTRAL DEL DEPARTAMENTO		OFICINAS DE ATENCIÓN AL CIUDADANO	
<p>ÁREA DE ECONOMIA Y COMERCIO:</p> <p>Pº de la Castellana, 162 28046 Madrid Teléfono: 91 583 74 00- 902 44 60 06 http://www.mineco.gob.es</p>	<p>ÁREA DE CIENCIA E INNOVACIÓN:</p> <p>C/ Albacete, 5 28027 - Madrid Teléfono: 902 44 60 06</p>	<p>Oficina de Información Área de Economía: Pº de la Castellana, 162 28046 Madrid Teléfono: 91 583 52 47 / 56 / 57</p> <p>Oficina de Información Área de Ciencia e Innovación: C/ Albacete, 5 28027 - Madrid Teléfono 902 21 86 00</p>	<p>Registro General Área de Economía: Pº de la Castellana, 162 28046 Madrid</p>
ÓRGANOS COLEGIADOS Y CONSULTIVOS		NOTAS	
<ul style="list-style-type: none"> - Comité Interministerial de Financiación Exterior - Comisión de prevención del blanqueo de capitales e infracciones monetarias - Comisión de evaluación de los proyectos de fondos de titulación de préstamos a las PYMES (FTPYMES) - Comité para la Mejora de la Regulación - Comité de Política Económica - Junta Consultiva de Seguros y Fondos de Pensiones - Observatorio de Precios del Comercio Minorista - Junta interministerial Reguladora de Comercio Exterior de Material de Defensa y de Doble Uso - Junta Superior Arancelaria - Comisión Interministerial de Coordinación de la Participación Española en la Conferencia de las Naciones Unidas para el Comercio y Desarrollo - Comisión Consultiva de Negociaciones Comerciales Internacionales - Conferencia Sectorial de Comercio Interior - Observatorio de la Distribución Comercial - Observatorio de Pagos con Tarjeta Electrónica - Consejo General de la Ciencia y la Tecnología - Consejo Asesor para la Ciencia y la Tecnologías - Consejo Asesor de Ciencia, Tecnología e Innovación - Consejo de Política Científica, Tecnológica y de Innovación - Junta Asesora Permanente - Comité de Bioética de España (adscrito al Instituto de Salud Carlos III) - Comité Consultivo de la Comisión Nacional del Mercado de Valores - Comisión Ministerial de Administración Electrónica del Mº de Economía y Competitividad - Junta de Contratación del Mº de Economía y Competitividad - Consejo de la Comisión Nacional de los Mercados y la Competencia - Comisión de Valoración Técnico Profesional de las Oficinas Económicas y Comerciales en el Exterior - Comisión Interministerial para las negociaciones en la Organización Mundial del Comercio - Órgano colegiado interministerial gestor del acontecimiento " Año de la Biotecnología en España " 		<ul style="list-style-type: none"> - La Inspección General del Ministerio de Hacienda y Administraciones Públicas dependerá funcionalmente del titular de la Secretaría de Estado de Comercio para el ejercicio de sus competencias respecto de órganos y materias del ámbito de atribuciones de dicha Secretaría de Estado. - Las Oficinas Económicas y Comerciales en el exterior dependen funcional y administrativamente de este Ministerio, a través de la Secretaría de Estado de Comercio, sin perjuicio de la dependencia jerárquica de los Jefes de la Misión Diplomática respectiva. - El Instituto de Astrofísica de Canarias se relacionará con la Administración General del Estado a través de la Secretaría de Estado de Investigación, Desarrollo e Innovación. 	