

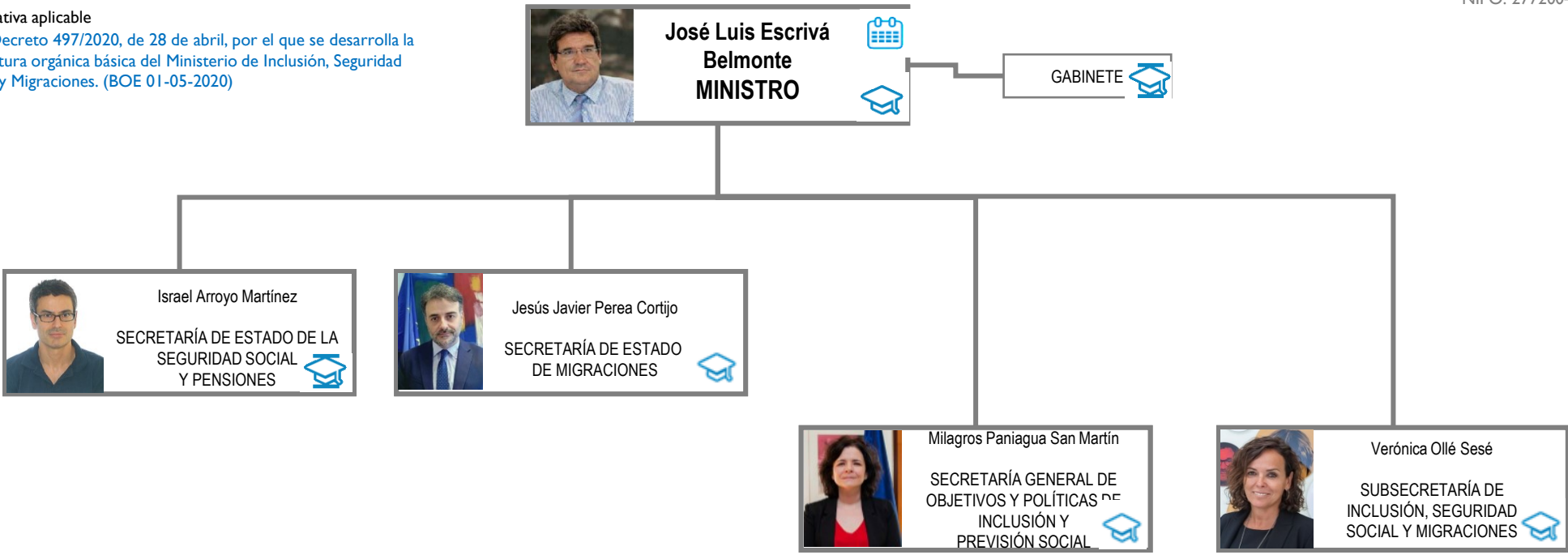



Normativa aplicable
Real Decreto 497/2020, de 28 de abril, por el que se desarrolla la estructura orgánica básica del Ministerio de Inclusión, Seguridad Social y Migraciones. (BOE 01-05-2020)



- Leyenda**
-  Agenda del Ministro
 -  Currículum vitae
 -  Línea de adscripción de Organismos Públicos

- Más información**
- [Web del Ministerio de Inclusión, Seguridad Social y Migraciones](#)
 - [CV de los Altos Cargos](#)
 - [Relaciones de puestos de trabajo](#)



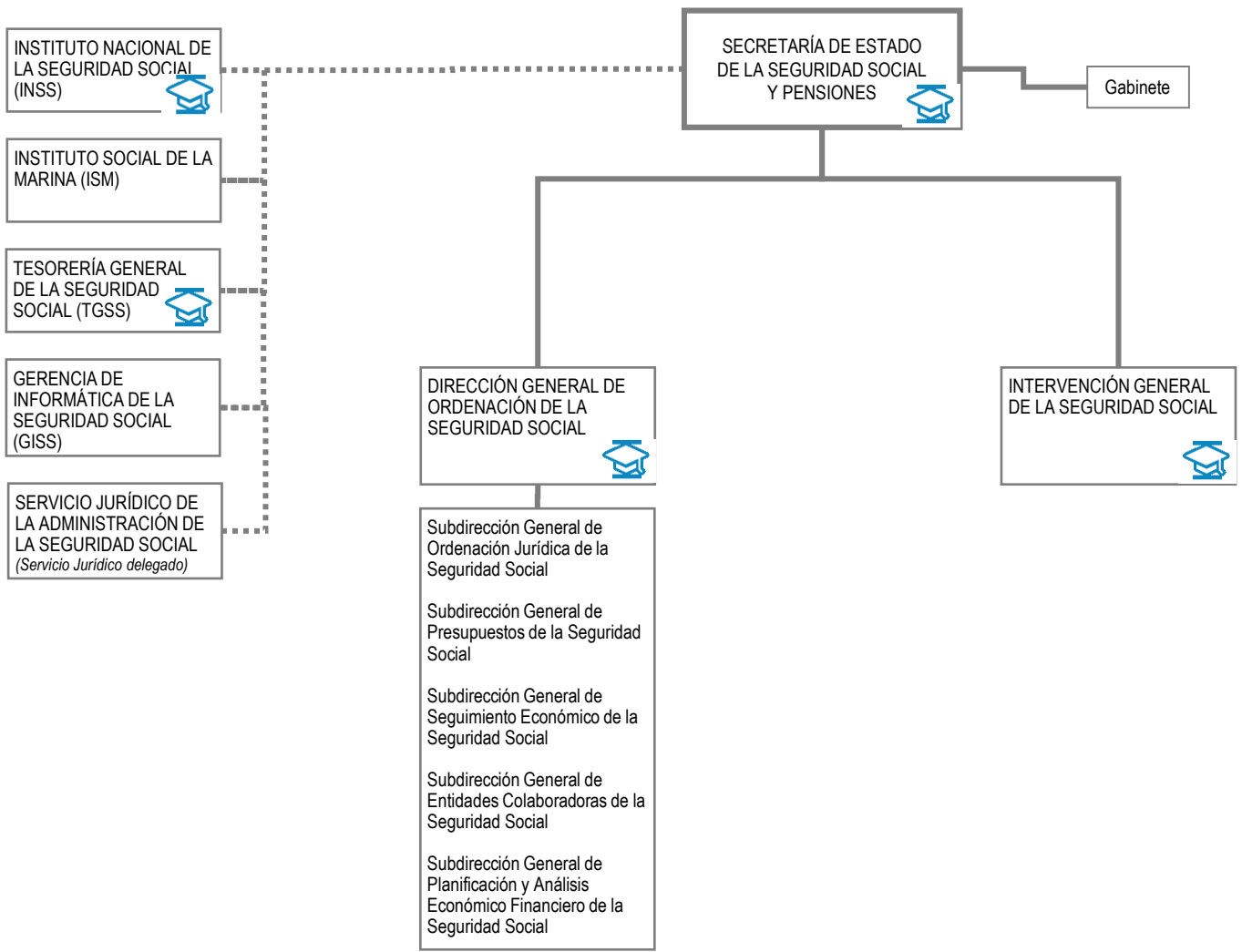

Leyenda

--- Línea de adscripción de Organismos Públicos

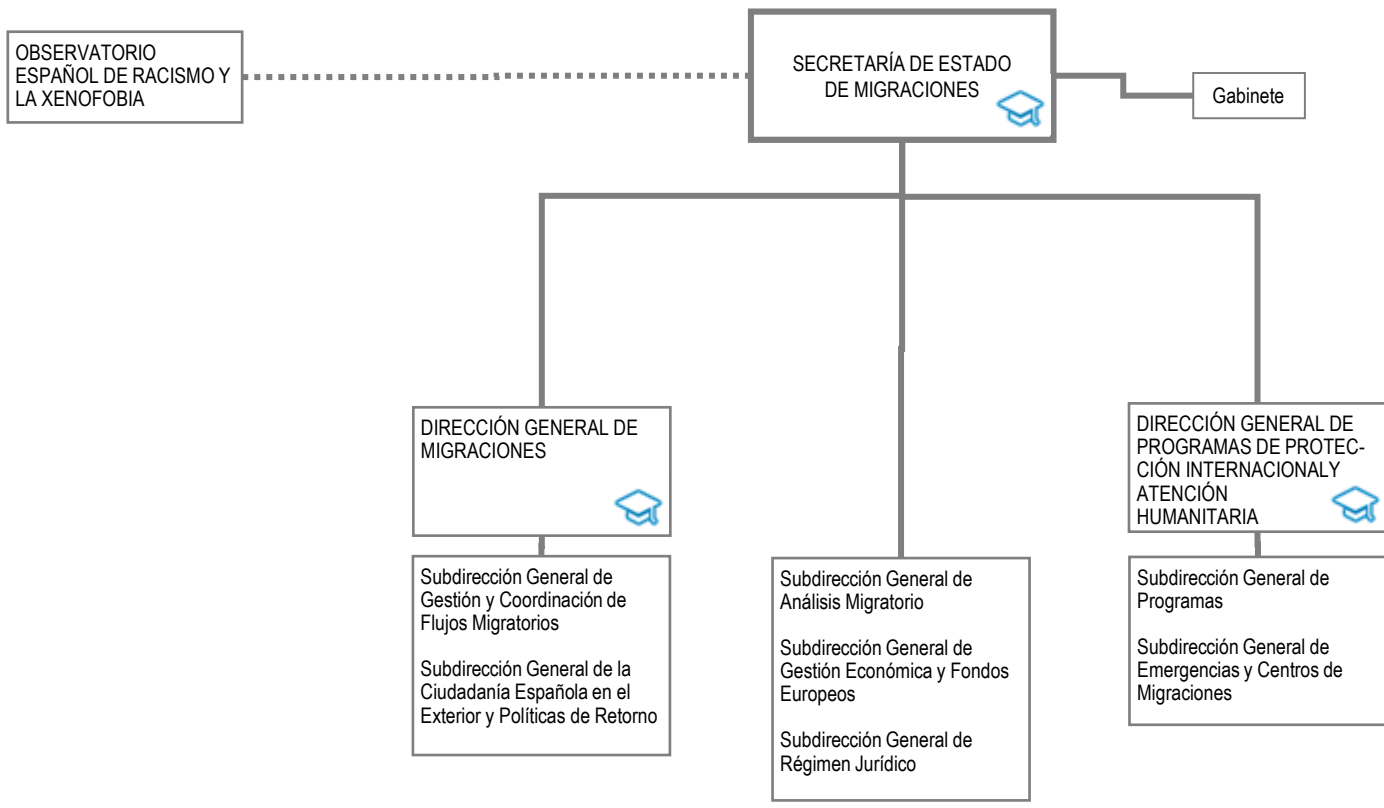

Leyenda

--- Línea de adscripción de Organismos Públicos



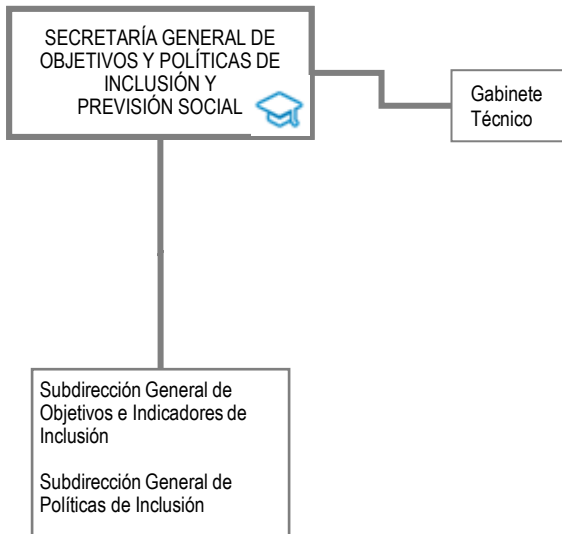

Leyenda

*** Línea de adscripción de Organismos Públicos



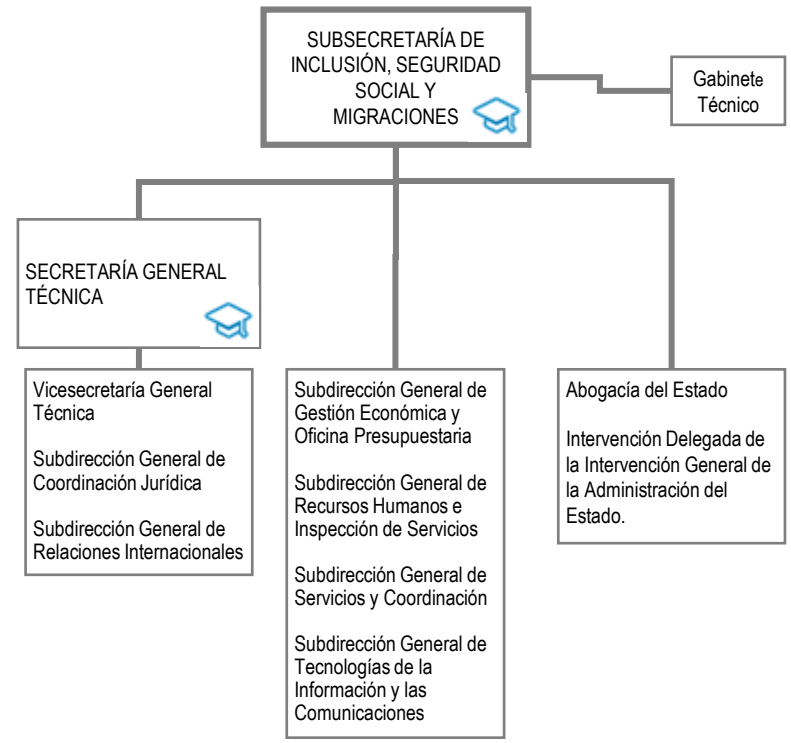

Leyenda

*** Línea de adscripción de Organismos Públicos



SEDE CENTRAL DEL DEPARTAMENTO

Calle José Abascal, 39
28003 Madrid
Teléfono (centralita): 91 363 70 00
<https://www.inclusion.gob.es/es/organizacion/index.htm>

OFICINAS DE ATENCIÓN AL CIUDADANO

[Oficinas de atención al ciudadano](#)

UNIDAD DE INFORMACIÓN DE TRANSPARENCIA

Subsecretaría
UIT.MISSMI@inclusion.gob.es
https://transparencia.gob.es/transparencia/transparencia_Home/index/MasInformacion/UIT/UIT-MISM.html