

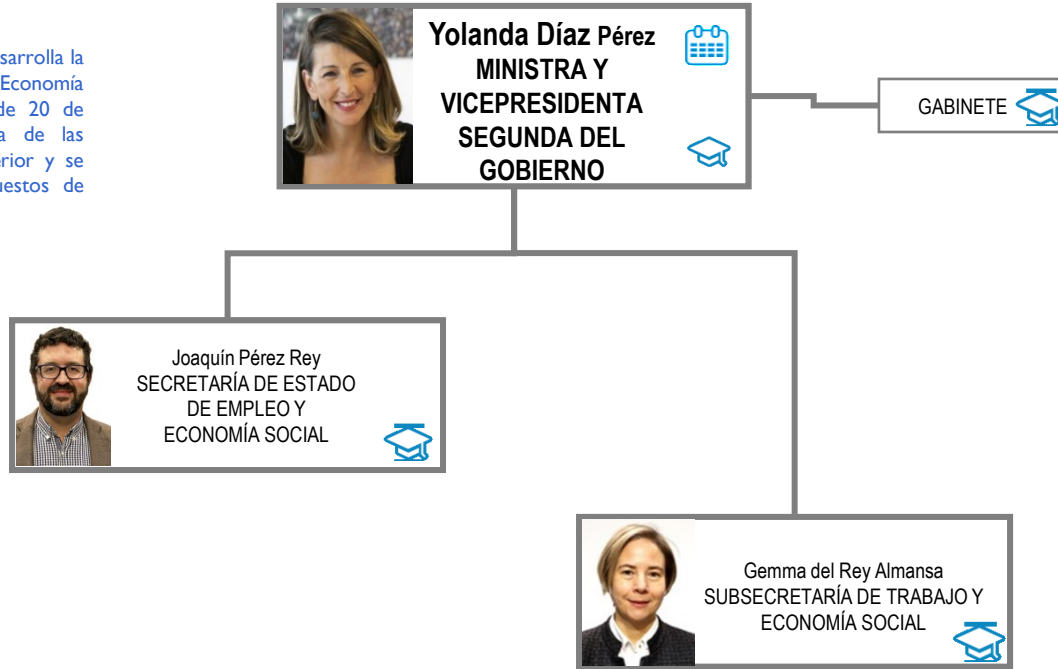

Normativa aplicable

Real Decreto 499/2020, de 28 de abril, por el que se desarrolla la estructura orgánica básica del Ministerio de Trabajo y Economía Social, y se modifica el Real Decreto/1052/2015, de 20 de noviembre, por el que se establece la estructura de las Consejerías de Empleo y Seguridad Social en el exterior y se regula su organización, funciones y provisión de puestos de trabajo. (BOE 01-05-2020)



Leyenda

-  Agenda del Ministro
-  Currículum vitae
- **** Línea de adscripción de Organismos Públicos

Más información

- [Web del Ministerio de Trabajo y Economía Social](#)
- [CV de los Altos Cargos](#)
- [Relaciones de puestos de trabajo](#)



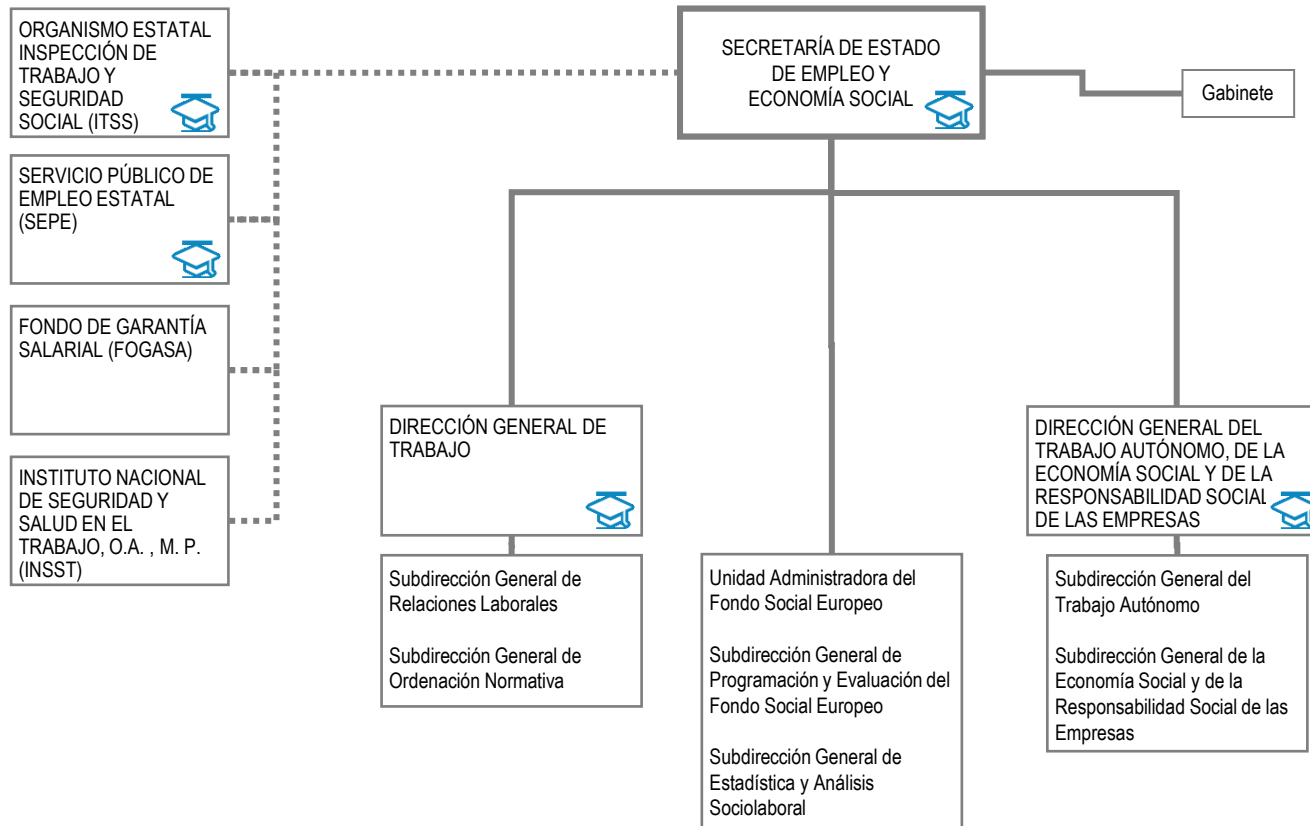

Leyenda

*** Línea de adscripción de Organismos Públicos

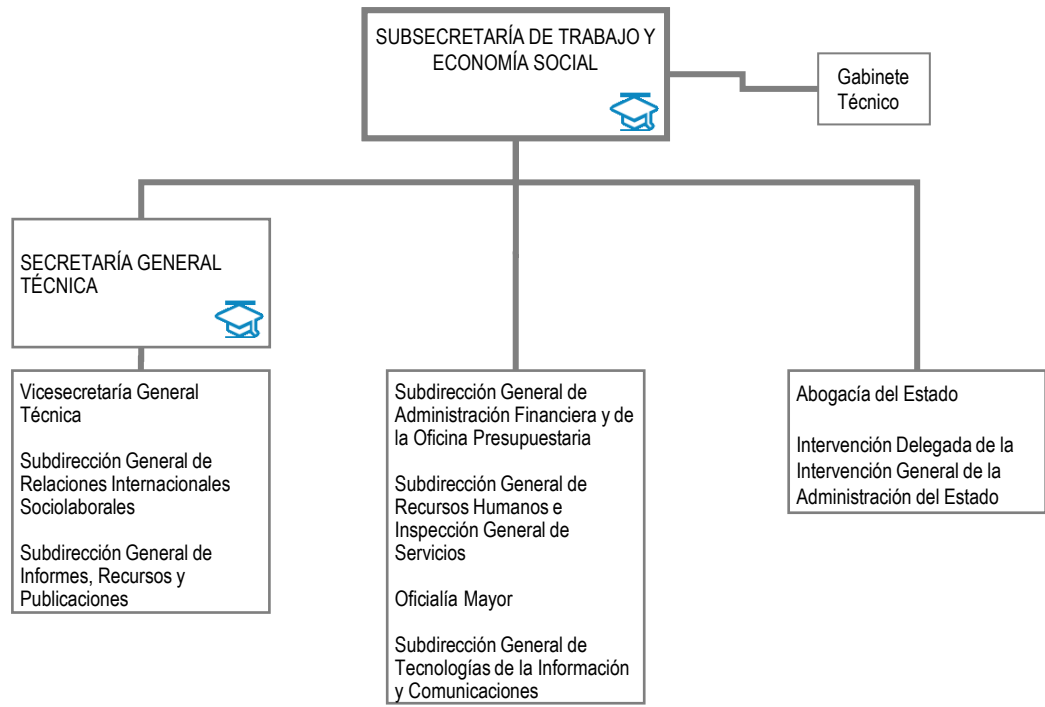

Leyenda

*** Línea de adscripción de Organismos Públicos

SEDE CENTRAL DEL DEPARTAMENTO

Paseo de la Castellana, 63.
28071, Madrid
Calle Agustín de Betancourt, 4.
28071, Madrid
Teléfono (centralita): 91 363 00 00 (Todos los servicios)
<http://https://www.mites.gob.es/>

OFICINAS DE ATENCIÓN AL CIUDADANO

[Oficinas de atención al ciudadano](#)

UNIDAD DE INFORMACIÓN DE TRANSPARENCIA

Secretaría General Técnica
uit@mitramiss.es
https://transparencia.gob.es/transparencia/transparencia_Home/index/MasInformacion/UIT/UIT-MTMSS.html