

Real Decreto 1887/2011, de 30 de diciembre (BOE del 31)
 Real Decreto 257/2012, de 27 de enero (BOE del 28),
 modificado por R.D. 87/2013, de 8 de febrero (BOE del 9)

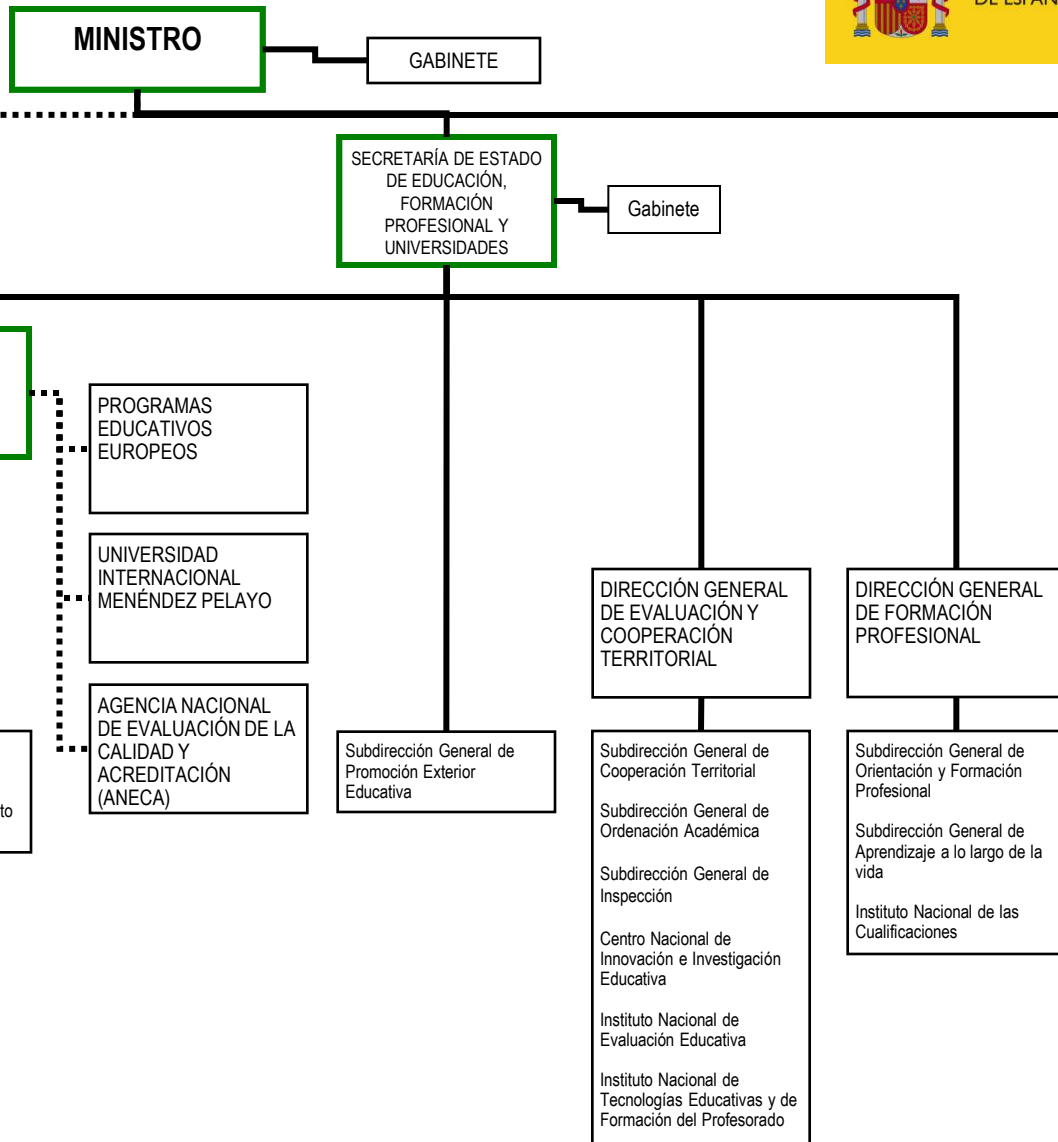

CONSEJO SUPERIOR DE DEPORTES

AGENCIA ESPAÑOLA DE PROTECCIÓN DE LA SALUD EN EL DEPORTE

DIRECCIÓN GENERAL DE DEPORTES

Subdirección General de Alta Competición
 Subdirección General de Promoción Deportiva y Deporte Paralímpico
 Subdirección General de Deporte y Salud
 - Centro de Medicina del Deporte
 Subdirección General de Infraestructuras Deportivas y Administración Económica
 Secretaría General
 Subdirección General de Régimen Jurídico del Deporte
 División de Centros de Alto Rendimiento Deportivo

Gabinete
 Subdirección General de Inspección
 Oficina de Prensa

DIRECCIÓN GENERAL DE POLÍTICA UNIVERSITARIA

Subdirección General de Coordinación Académica y Régimen Jurídico
 Subdirección General de Títulos y Reconocimiento de Cualificaciones
 Subdirección General de Formación y Movilidad del Profesorado e Innovación Docente
 Subdirección General de Becas y de Atención al Estudiante, Orientación e Inserción Profesional

SECRETARÍA GENERAL DE UNIVERSIDADES

Gabinete Técnico
 Subdirección General de Coordinación y Seguimiento Universitario

PROGRAMAS EDUCATIVOS EUROPEOS

UNIVERSIDAD INTERNACIONAL MENÉNDEZ PELAYO

AGENCIA NACIONAL DE EVALUACIÓN DE LA CALIDAD Y ACREDITACIÓN (ANECA)

SECRETARÍA DE ESTADO DE EDUCACIÓN, FORMACIÓN PROFESIONAL Y UNIVERSIDADES

Subdirección General de Promoción Exterior Educativa

DIRECCIÓN GENERAL DE EVALUACIÓN Y COOPERACIÓN TERRITORIAL

Subdirección General de Cooperación Territorial
 Subdirección General de Ordenación Académica
 Subdirección General de Inspección
 Centro Nacional de Innovación e Investigación Educativa
 Instituto Nacional de Evaluación Educativa
 Instituto Nacional de Tecnologías Educativas y de Formación del Profesorado

DIRECCIÓN GENERAL DE FORMACIÓN PROFESIONAL

Subdirección General de Orientación y Formación Profesional
 Subdirección General de Aprendizaje a lo largo de la vida
 Instituto Nacional de las Cualificaciones

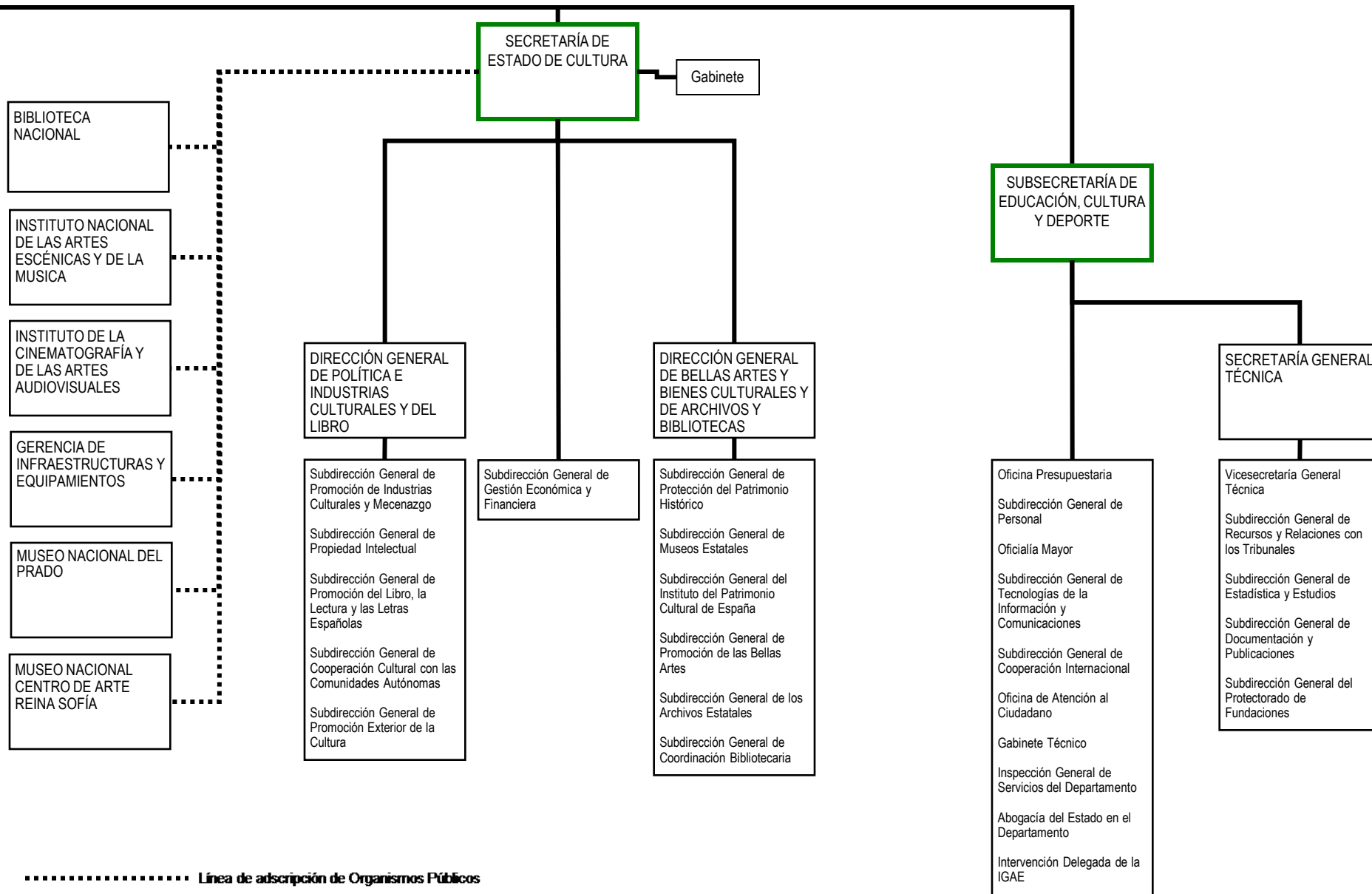

SEDES DEL DEPARTAMENTO	OFICINAS DE ATENCIÓN AL CIUDADANO
<p>Sede Central y Secretaría de Estado de Educación, Formación Profesional y Universidades: C/ Alcalá, 34 - 28014 Madrid Teléfono: 91 701 80 00 http://www.mecd.gob.es</p> <p>Secretaría de Estado de Cultura: Plaza del Rey, 1 - 28004 Madrid Teléfono: 91 701 70 00</p> <p>Consejo Superior de Deportes: C/ Martín Fierro, 5 – 28040 Madrid Teléfono: 91 589 67 00</p>	<p>Centros de Información:</p> <p>Educación: C/ Los Madrazo, 15 - 28014 Madrid Teléfono: 91 327 76 81</p> <p>Cultura: Plaza del Rey, 1 – 28004 Madrid Teléfono: 91 701 74 81</p> <p>Registro General: C/ Los Madrazo, 15 - 28014 Madrid Teléfono: 91 701 80 00</p> <p>Registros Auxiliares: -Plaza del Rey, 1 - 28004 Madrid Teléfono: 91 701 70 00 -Paseo del Prado, 28 - 28014 Madrid Teléfono: 91 506 56 00 -C/ Torrelaguna, 58 - 28027 Madrid Teléfono: 91 377 83 00</p>
ÓRGANOS COLEGIADOS Y CONSULTIVOS	NOTAS
<ul style="list-style-type: none"> -Comisión Consultiva Nacional de Asuntos Taurinos -Comisión de Control y Seguimiento de la Salud y del Dopaje -Comisión de Propiedad Intelectual -Comisión de Seguimiento de Disposiciones y Actos de las Comunidades Autónomas -Comisión Mixta de Coordinación (entre los Ministerios de Educación, Cultura y Deporte y de Sanidad, Servicios Sociales e Igualdad, para programa “Erasmus +”) -Comisión Nacional Evaluadora de la Actividad Investigadora -Comisión Nacional para la conmemoración del V Centenario del Nacimiento de Santa Teresa de Jesús (la duración del programa de apoyo abarcará hasta el 31 de diciembre de 2015). -Conferencia General de Política Universitaria -Conferencia Sectorial de Cultura -Conferencia Sectorial de Educación -Consejo de Cooperación Archivística -Consejo de Cooperación Bibliotecaria -Consejo de Estudiantes Universitario del Estado -Consejo de Patrimonio Histórico -Consejo de Universidades -Consejo Escolar del Estado -Consejo General de Formación Profesional -Consejo Jacobeo -Consejo Superior de Enseñanzas Artísticas -Expo Milán 2015 (el programa de apoyo a la celebración del acontecimiento se disolverá con anterioridad al 31 de diciembre de 2016) -Junta de Calificación, Valoración y Exportación de Bienes del Patrimonio Histórico Español -Junta Superior de Museos -Observatorio Universitario de Becas, Ayudas al Estudio y Rendimiento Académico -Tribunal Administrativo del Deporte 	<p>* El Instituto de España y las Reales Academias y Academias de ámbito nacional se relacionan administrativamente con el Ministerio de Educación, Cultura y Deporte.</p> <p>** A la Secretaría de Estado de Educación, Formación Profesional y Universidades le corresponde el desarrollo y gestión de las funciones encomendadas a la Autoridad Nacional del Programa de Aprendizaje Permanente de la Comisión Europea.</p> <p>*** La Universidad Nacional de Educación a Distancia se relaciona administrativamente con el Ministerio de Educación, Cultura y Deporte a través de la Secretaría General de Universidades.</p> <p>**** La Fundación reconocida de utilidad pública Colegio de España-Ciudad Internacional Universitaria de París se relaciona administrativamente con el Ministerio de Educación, Cultura y Deporte a través de la Secretaría General de Universidades.</p> <p>***** El Colegio de España en París se relaciona administrativamente con el Ministerio de Educación, Cultura y Deporte a través de la Secretaría General de Universidades.</p>