

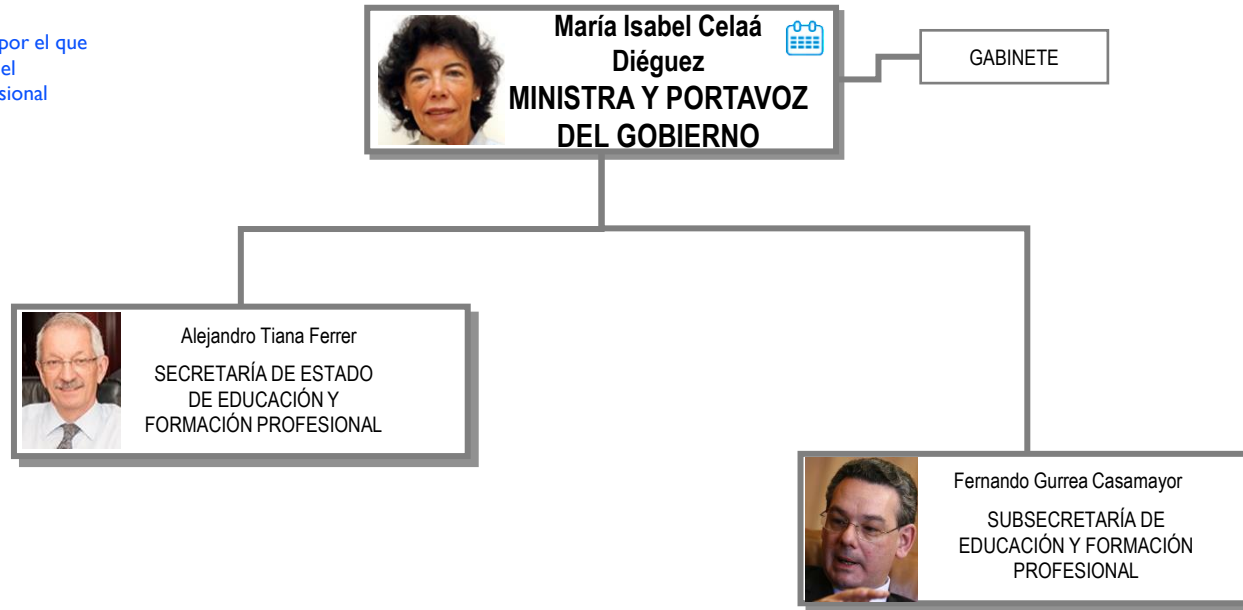



Normativa aplicable

Real Decreto 1045/2018, de 24 de agosto, por el que se desarrolla la estructura orgánica básica del Ministerio de Educación y Formación Profesional (BOE del 25)



Leyenda

-  Agenda del Ministro
-  Currículum vitae
-  Línea de adscripción de Organismos Públicos

Más información

- [Web del Ministerio de Educación y Formación Profesional](#)
- [Retribuciones de los Altos Cargos](#)
- [Todos los Currículum vitae de los Altos Cargos](#)
- [Relaciones de puestos de trabajo](#)



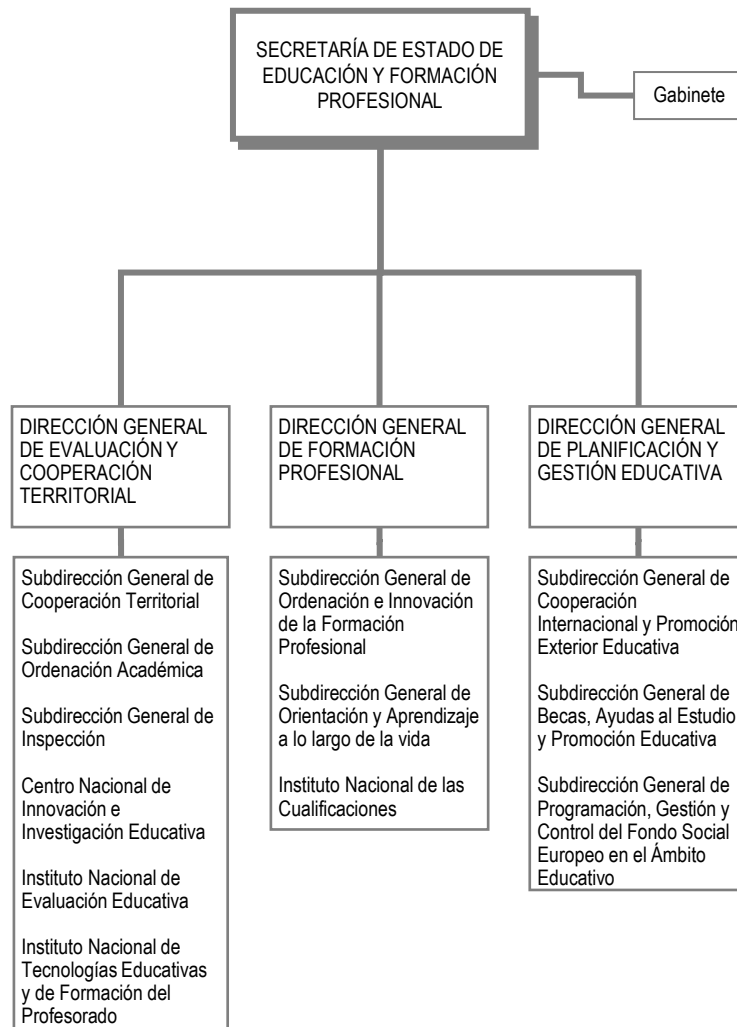

Leyenda

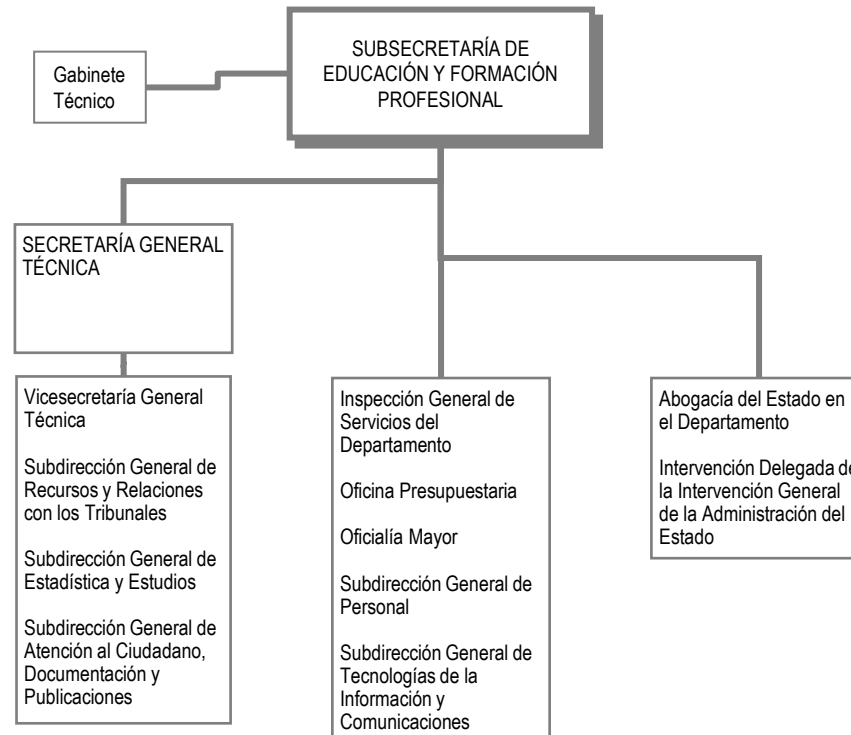

Leyenda

■ ■ ■ Línea de adscripción de Organismos Públicos

## SEDE CENTRAL DEL DEPARTAMENTO

**Sede Central y Secretaría de Estado de Educación y  
Formación Profesional:**  
C/ Alcalá, 34 - 28014 Madrid  
Teléfono (centralita): 91 701 80 00 <http://www.mecd.gob>

## OFICINAS DE ATENCIÓN AL CIUDADANO

[Oficinas de atención al ciudadano](#)