

MINISTERIO DE HACIENDA Y FUNCIÓN PÚBLICA

[Ley 14/2000, de 29 de diciembre, de Medidas fiscales, administrativas y del orden social \(BOE del 30\)](#)

[Real Decreto 63/2001, de 26 de enero, por el que se aprueba el Estatuto del organismo autónomo Instituto de Estudios Fiscales \(BOE del 27\)](#)

Real Decreto 352/2011, de 11 de marzo (BOE del 12), modificando el R.D. 63/2001

Real Decreto 256/2012, de 27 de enero (BOE del 28), modificando los dos anteriores

INSTITUTO DE ESTUDIOS FISCALES

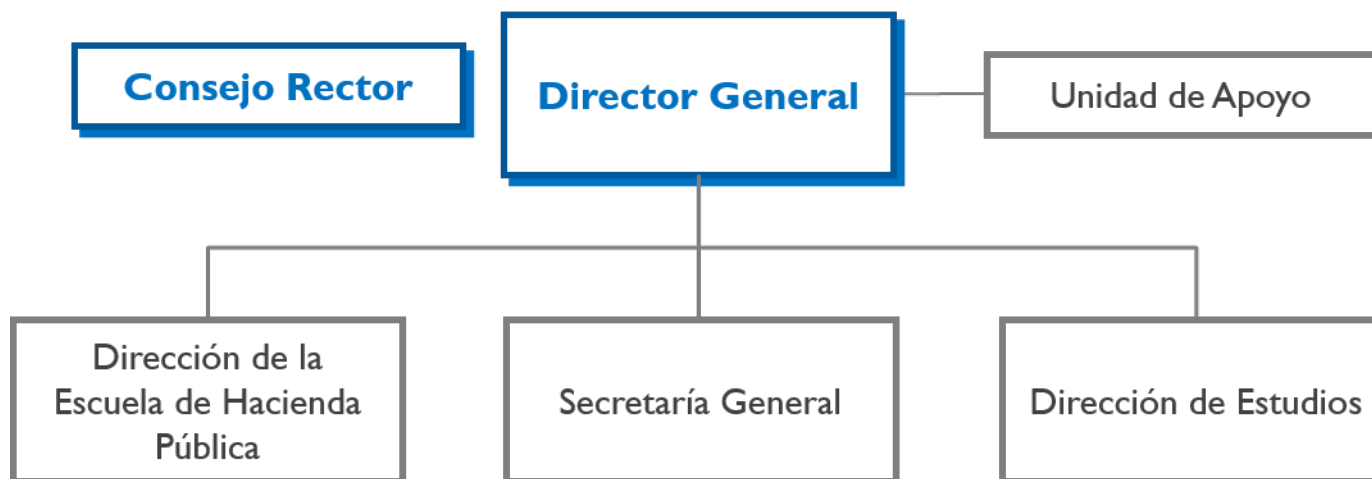

 Rango de dirección general o superior

 Rango de subdirección general