

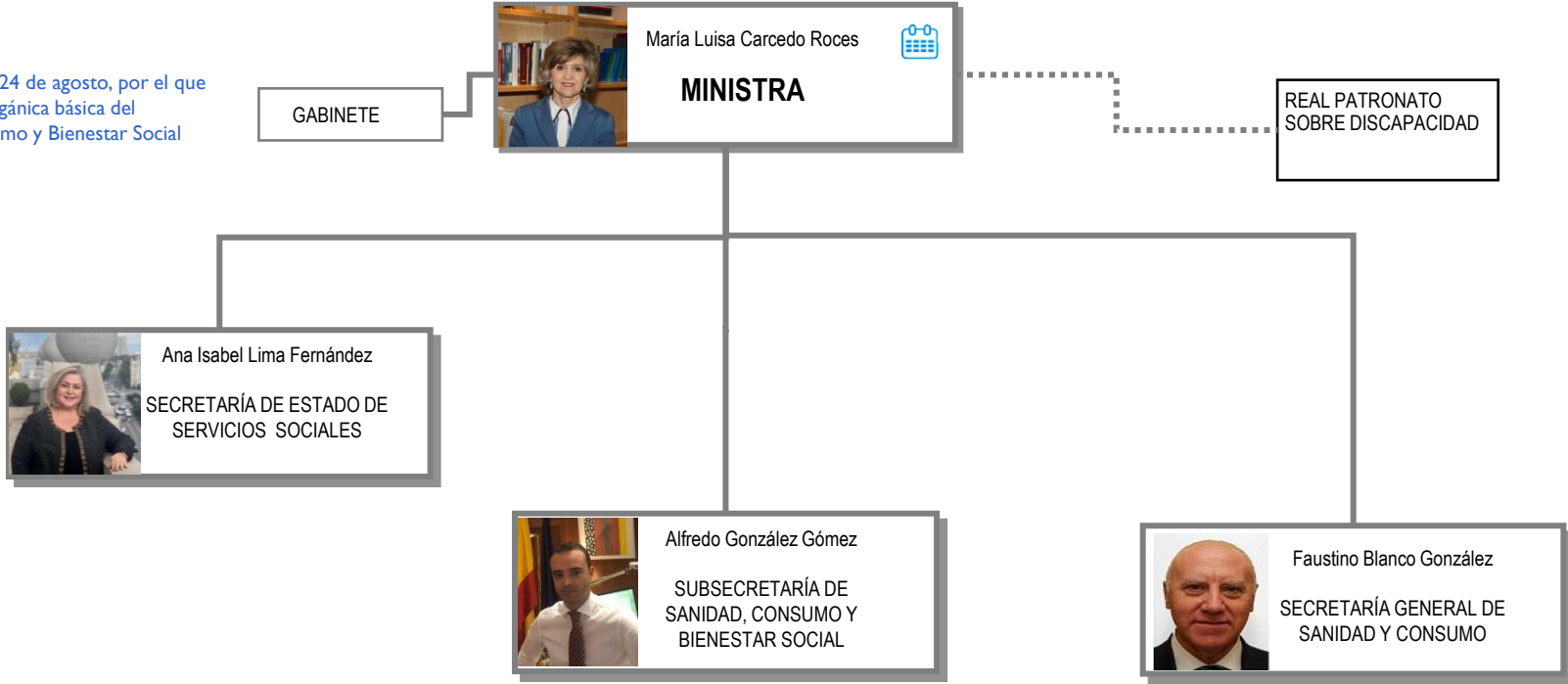



Normativa aplicable

Real Decreto 1047/2018, de 24 de agosto, por el que se desarrolla la estructura orgánica básica del Ministerio de Sanidad, Consumo y Bienestar Social (BOE del 25)



Leyenda

-  Agenda del Ministro
-  Currículum vitae
-  Línea de adscripción de Organismos Públicos

Más información

- [Web del Ministerio de Sanidad, Consumo y Bienestar Social](#)
- [Retribuciones de los Altos Cargos](#)
- [Todos los Currículum vitae de los Altos Cargos](#)
- [Relaciones de puestos de trabajo](#)



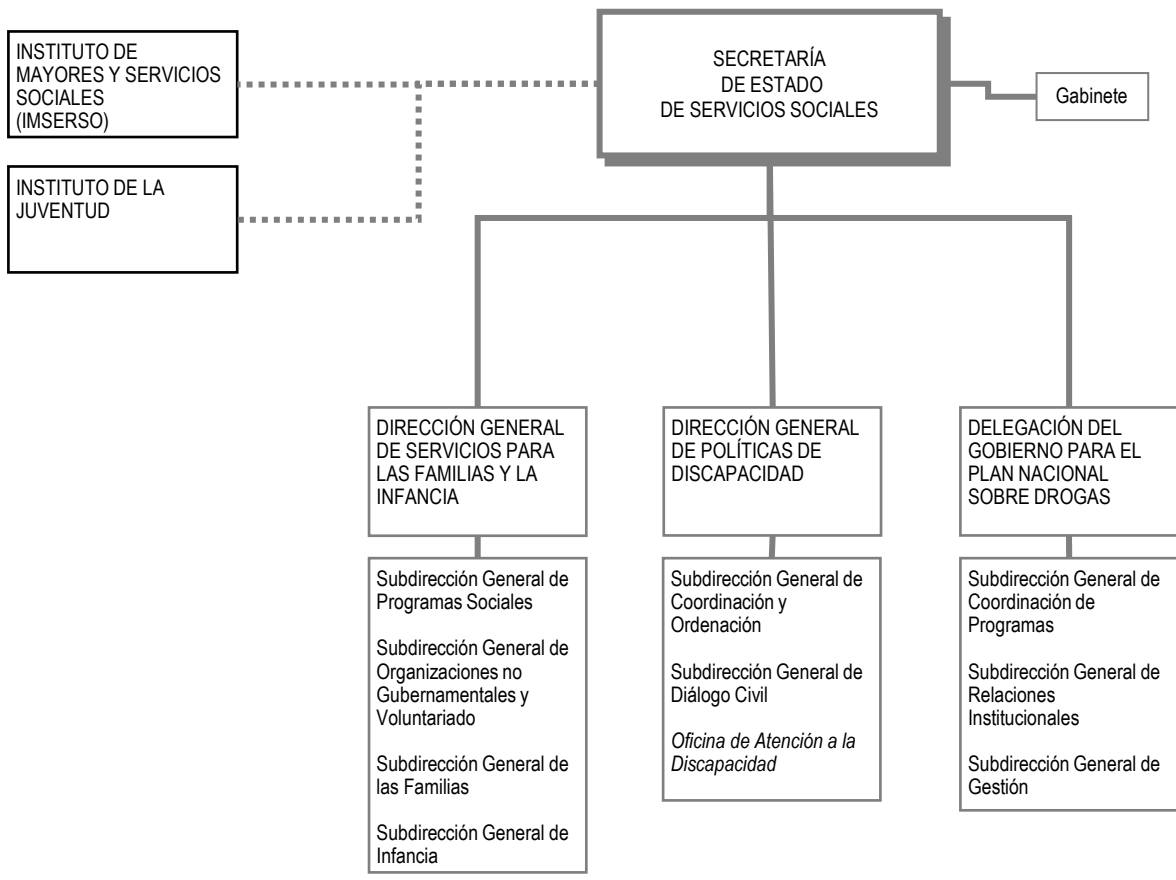

Leyenda

■ ■ ■ Línea de adscripción de Organismos Públicos



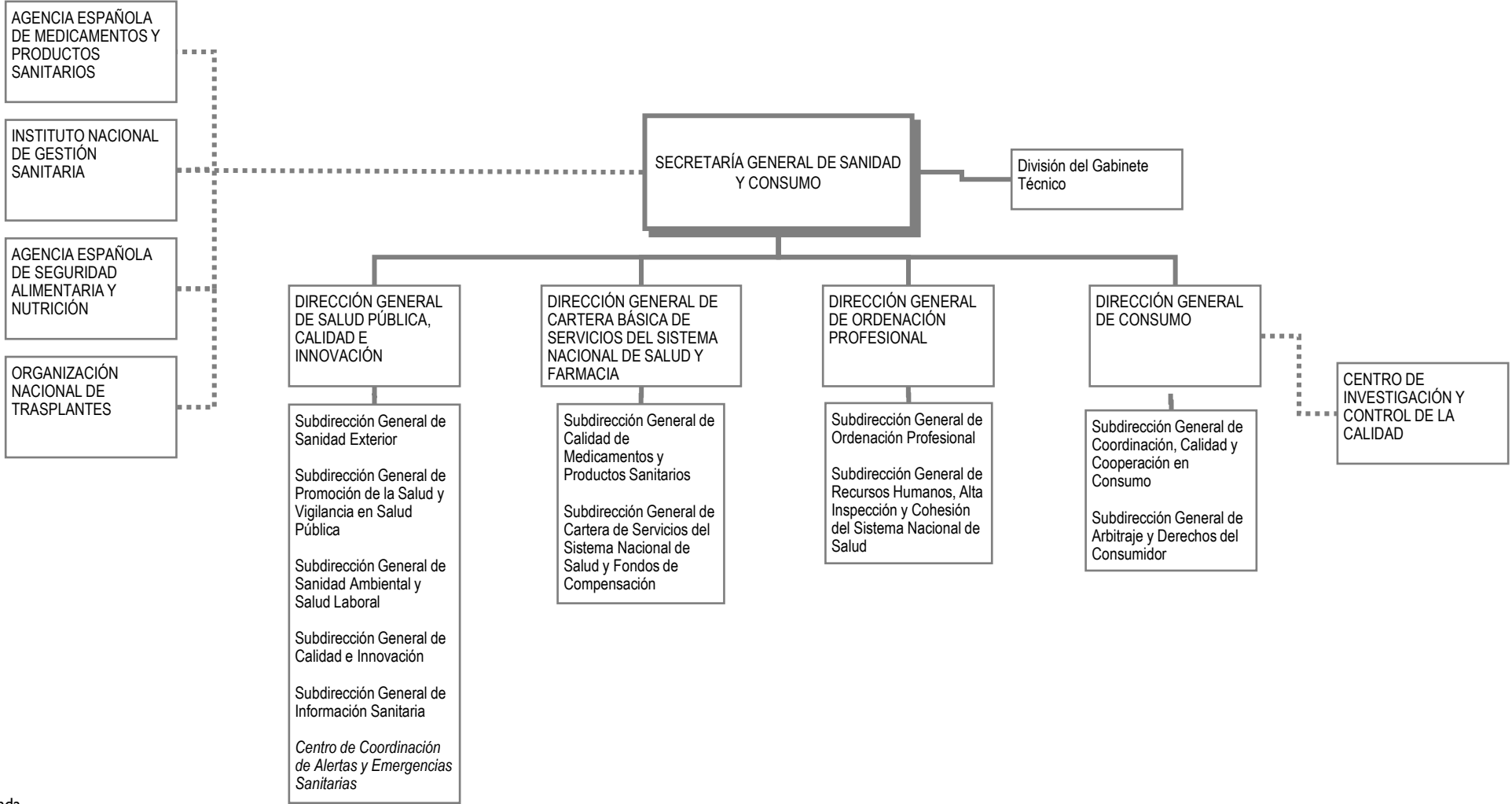

Leyenda

■ ■ ■ Línea de adscripción de Organismos Públicos



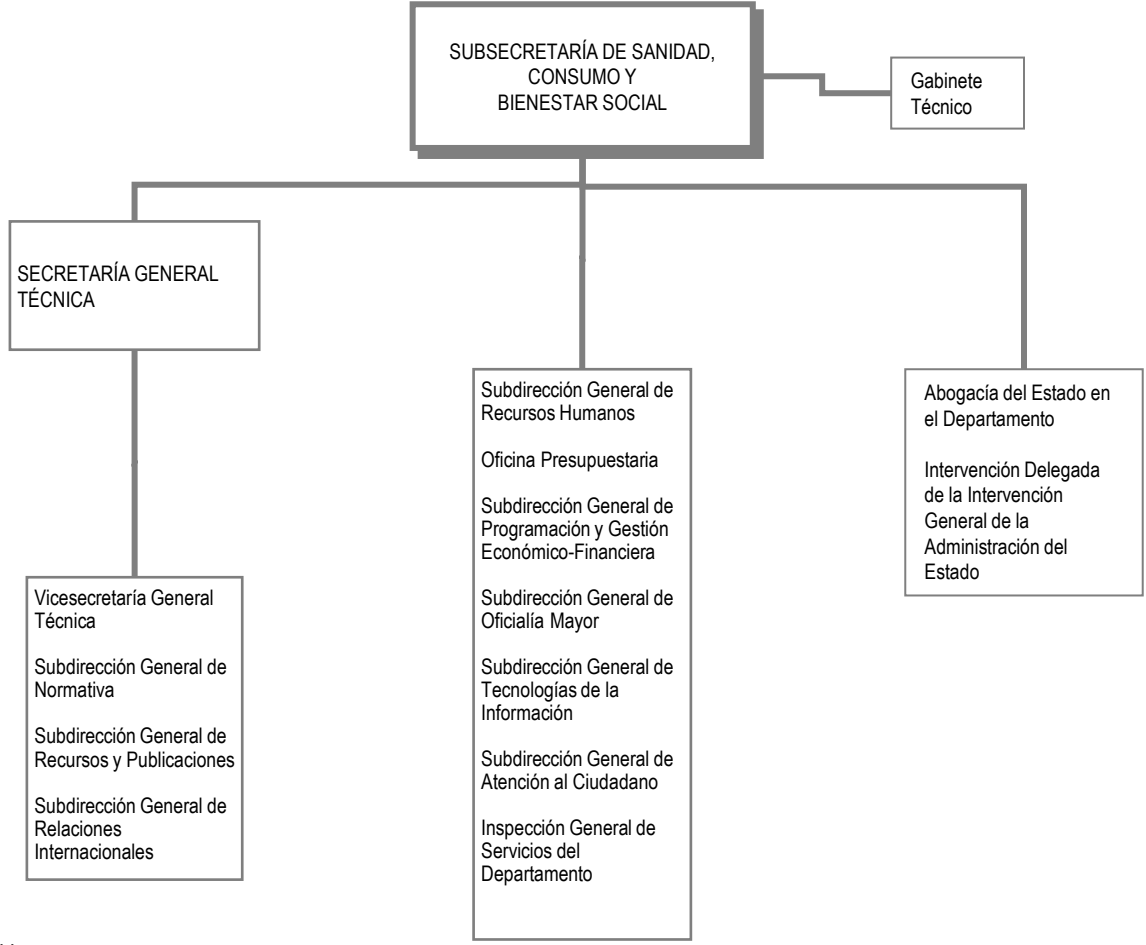

Leyenda

■ ■ ■ Línea de adscripción de Organismos Públicos





SEDE CENTRAL DEL DEPARTAMENTO

Paseo del Prado, 18 - 20
28014 Madrid
Teléfono (centralita): 91 596 10 00
<https://www.msrebs.gob.es/>

OFICINAS DE ATENCIÓN AL CIUDADANO

[Oficinas de atención al ciudadano](#)

