RENFE OPERADORA - ENTIDAD PÚBLICA EMPRESARIAL

Real Decreto 2396/2004, de 30 de diciembre (BOE de 31 de diciembre)

GOBIERNO DE ESPAÑA

RENFE OPERADORA – ENTIDAD PÚBLICA EMPRESARIAL

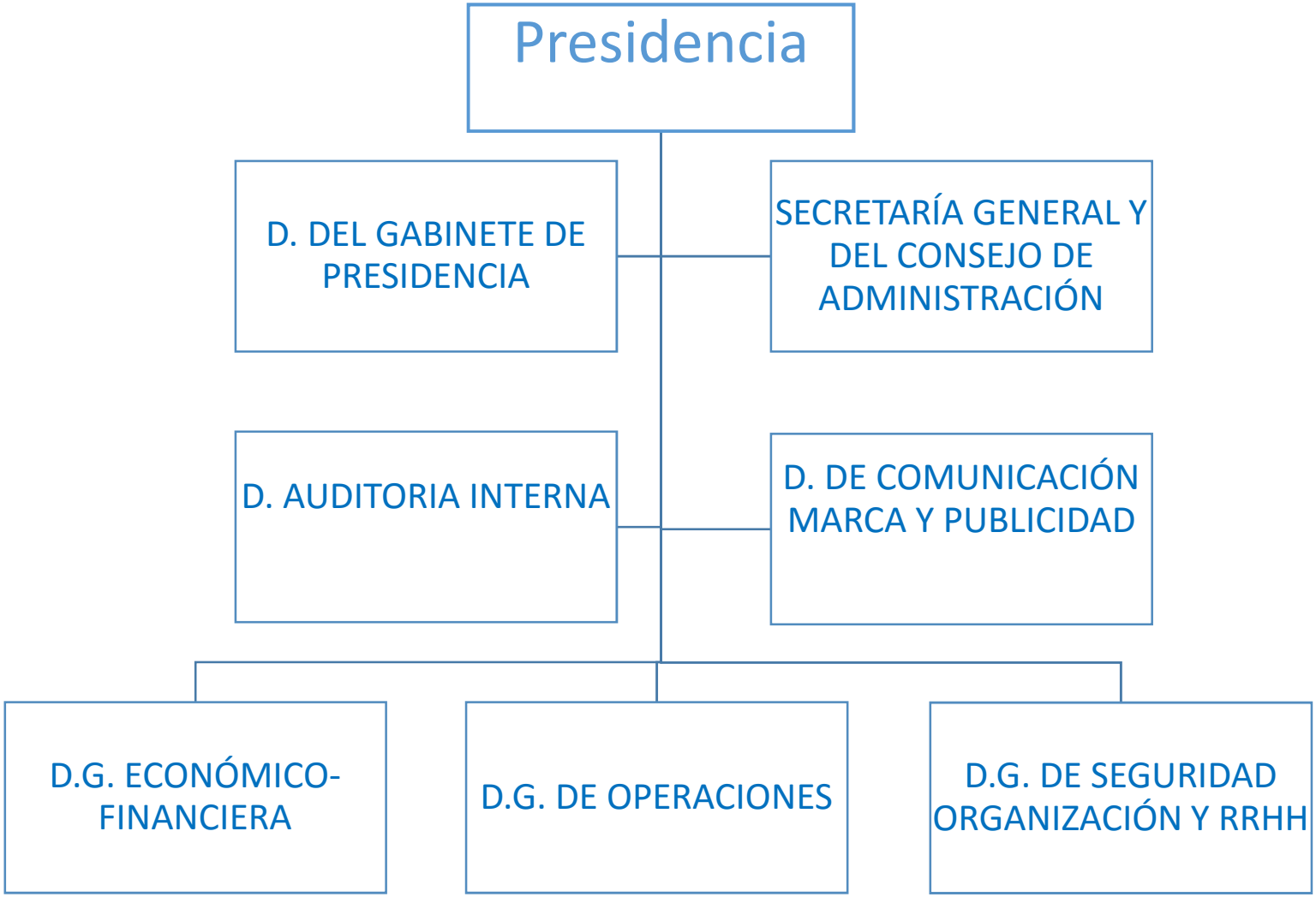

Ver más información

Rango de dirección general o superior

Rango de subdirección general