MINISTERIO DE HACIENDA Y ADMINISTRACIONES PÚBLICAS

Orden PRE/3581/2007, de 10 de diciembre, por la que se establecen los departamentos de la Agencia Estatal de Administración Tributaria y se les atribuyen funciones y competencias (BOE del 11)

GOBIERNO DE ESPAÑA

AGENCIA ESTATAL DE ADMINISTRACIÓN TRIBUTARIA

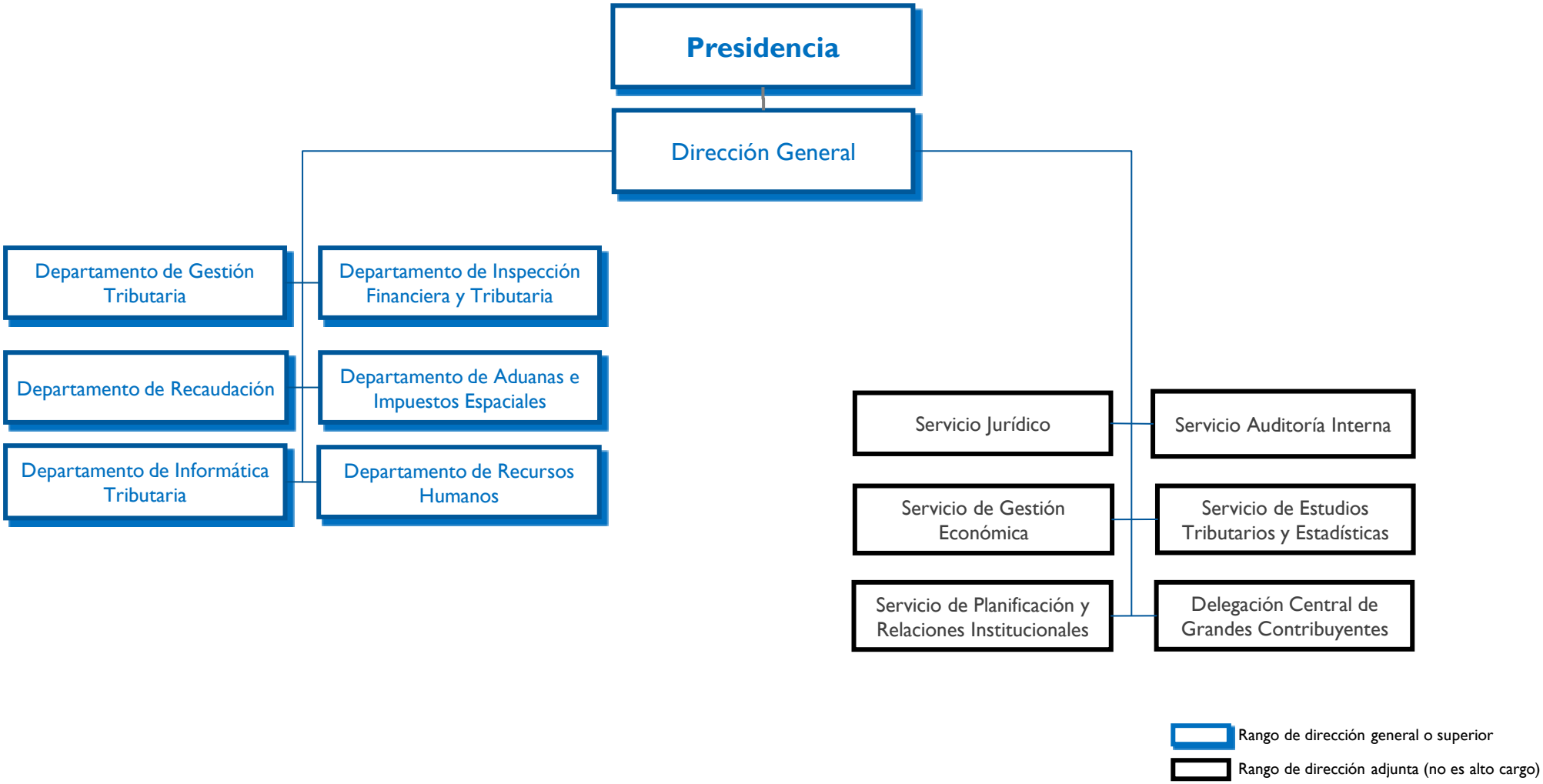

Ver más información