

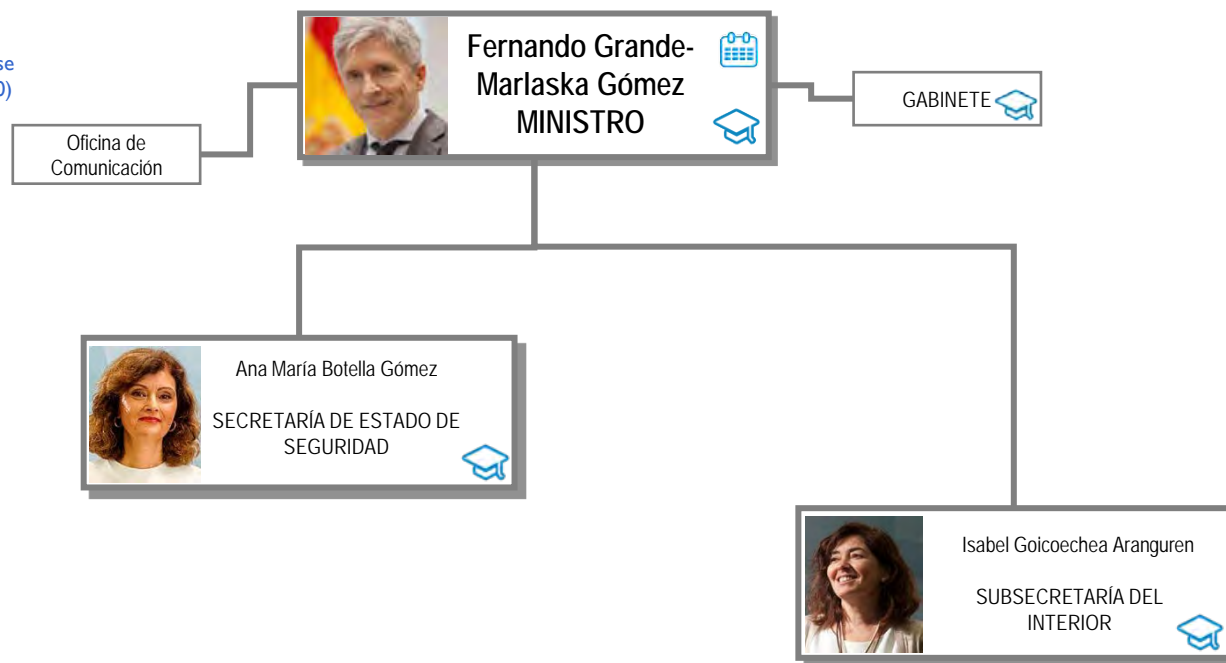



Normativa aplicable

Real Decreto 952/2018, de 27 de julio, por el que se desarrolla la estructura orgánica básica (BOE del 30)



Leyenda

-  Agenda del Ministro
-  Curriculum vitae
-  Línea de adscripción de Organismos Públicos

Más información

- [Web del Ministerio del Interior](#)
- [Retribuciones de los Altos Cargos](#)
- [Todos los Curriculum vitae de los Altos Cargos](#)
- [Relaciones de puestos de trabajo](#)



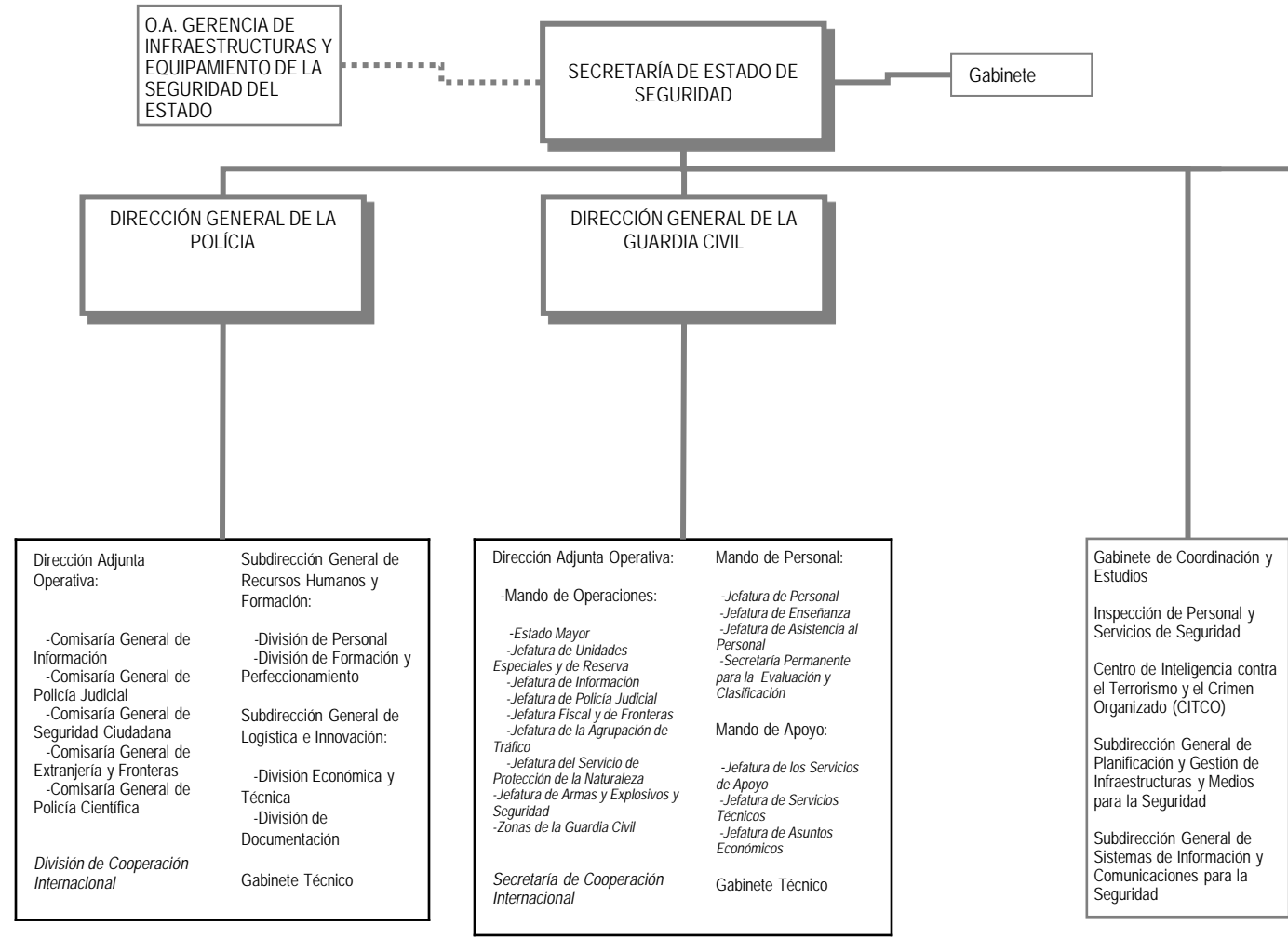

Leyenda



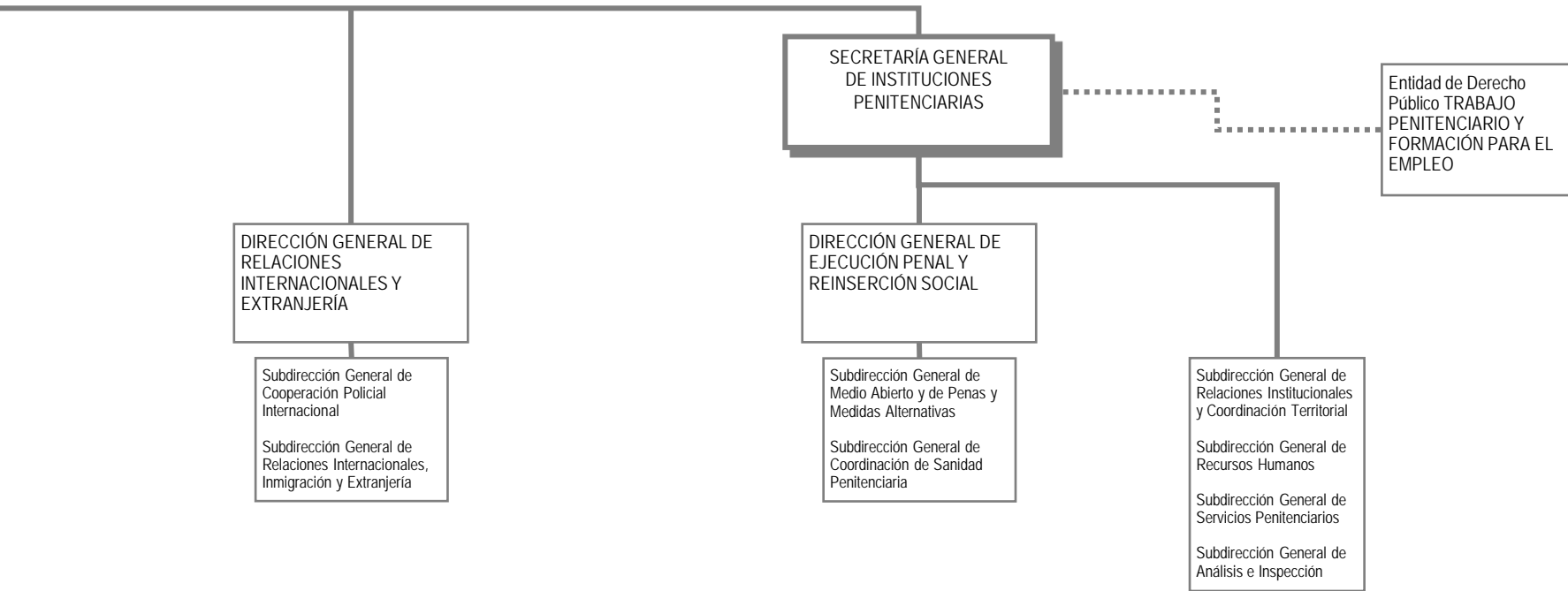

Leyenda

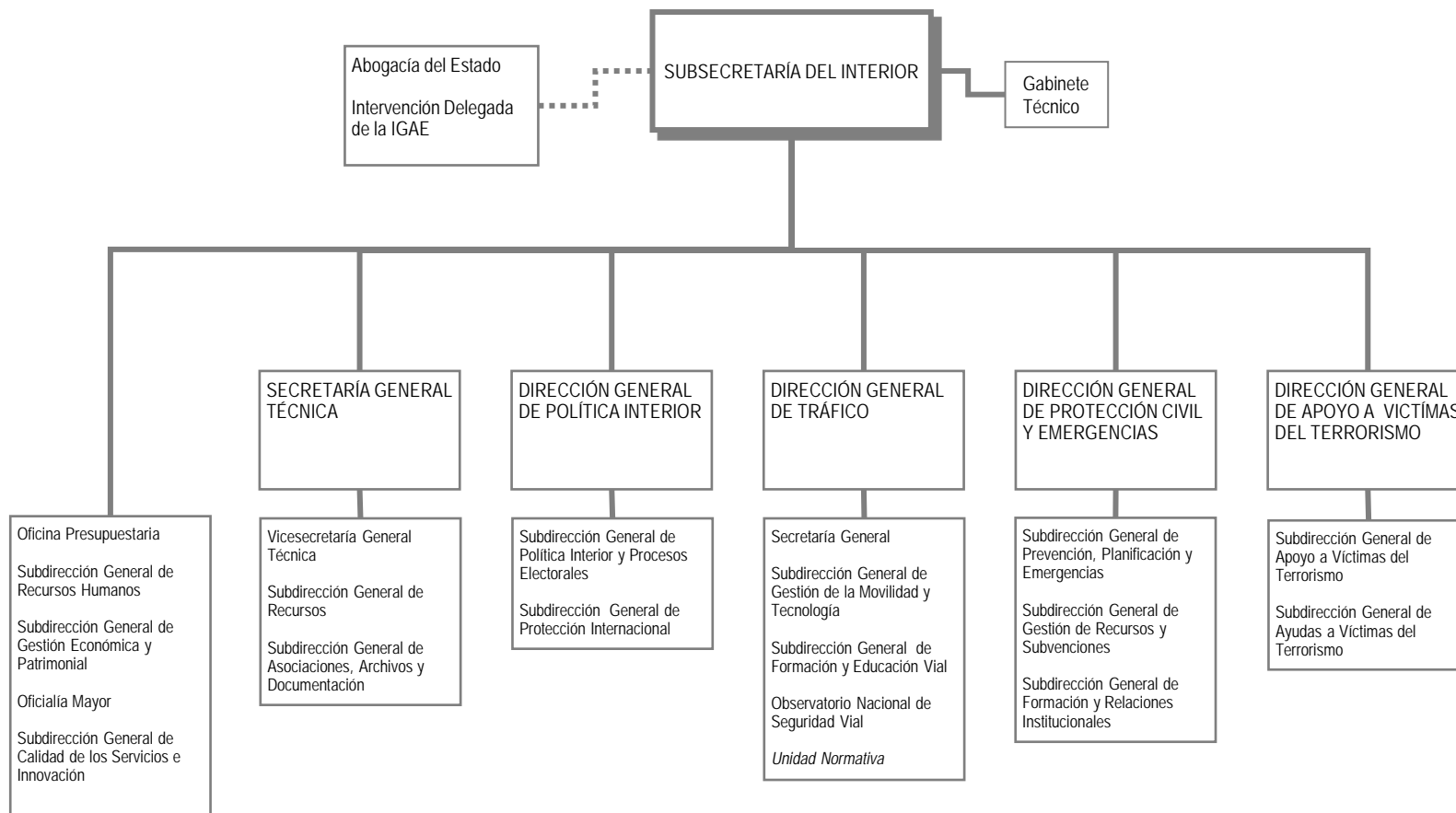

Leyenda

SEDE CENTRAL DEL DEPARTAMENTO

C/ Amador de los Ríos, 7
28010 Madrid
Teléfono: 060
<http://www.interior.gob.es>

OFICINAS DE ATENCIÓN AL CIUDADANO

- [Oficinas de atención al ciudadano](#)