

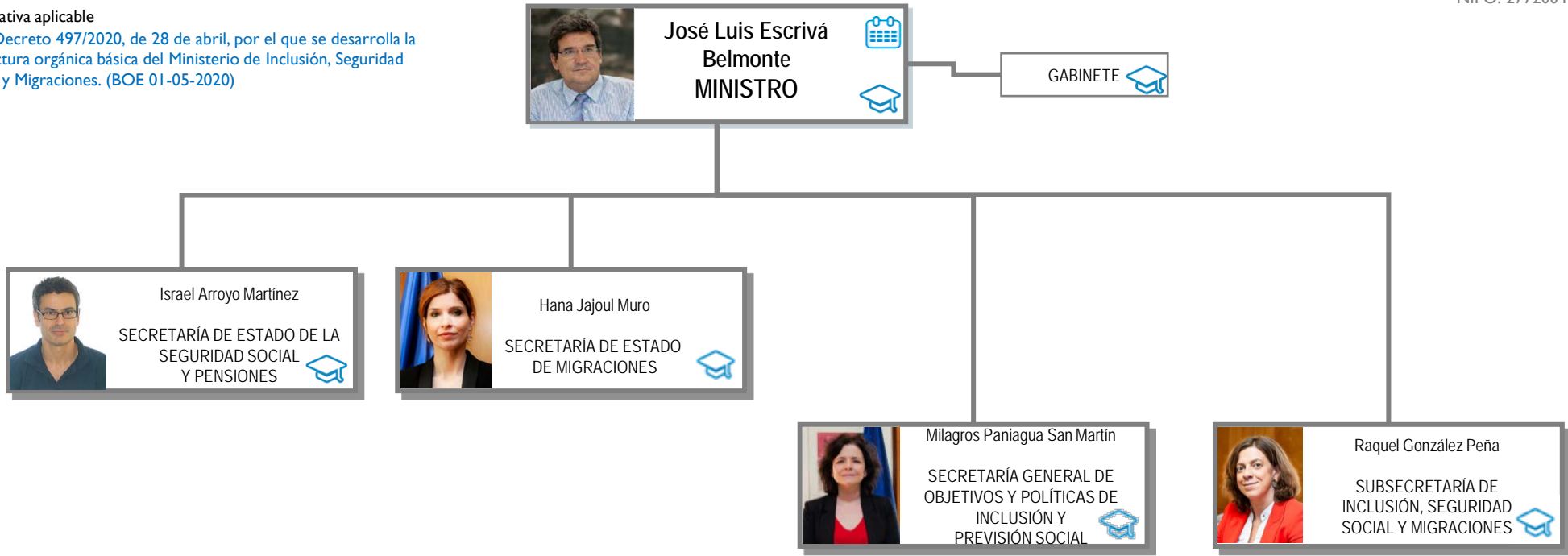



Normativa aplicable

Real Decreto 497/2020, de 28 de abril, por el que se desarrolla la estructura orgánica básica del Ministerio de Inclusión, Seguridad Social y Migraciones. (BOE 01-05-2020)



Leyenda

-  Agenda del Ministro
-  Currículum vitae
-  Línea de adscripción de Organismos Públicos

Más información

- [Web del Ministerio de Inclusión, Seguridad Social y Migraciones](#)
- [CV de los Altos Cargos](#)
- [Relaciones de puestos de trabajo](#)



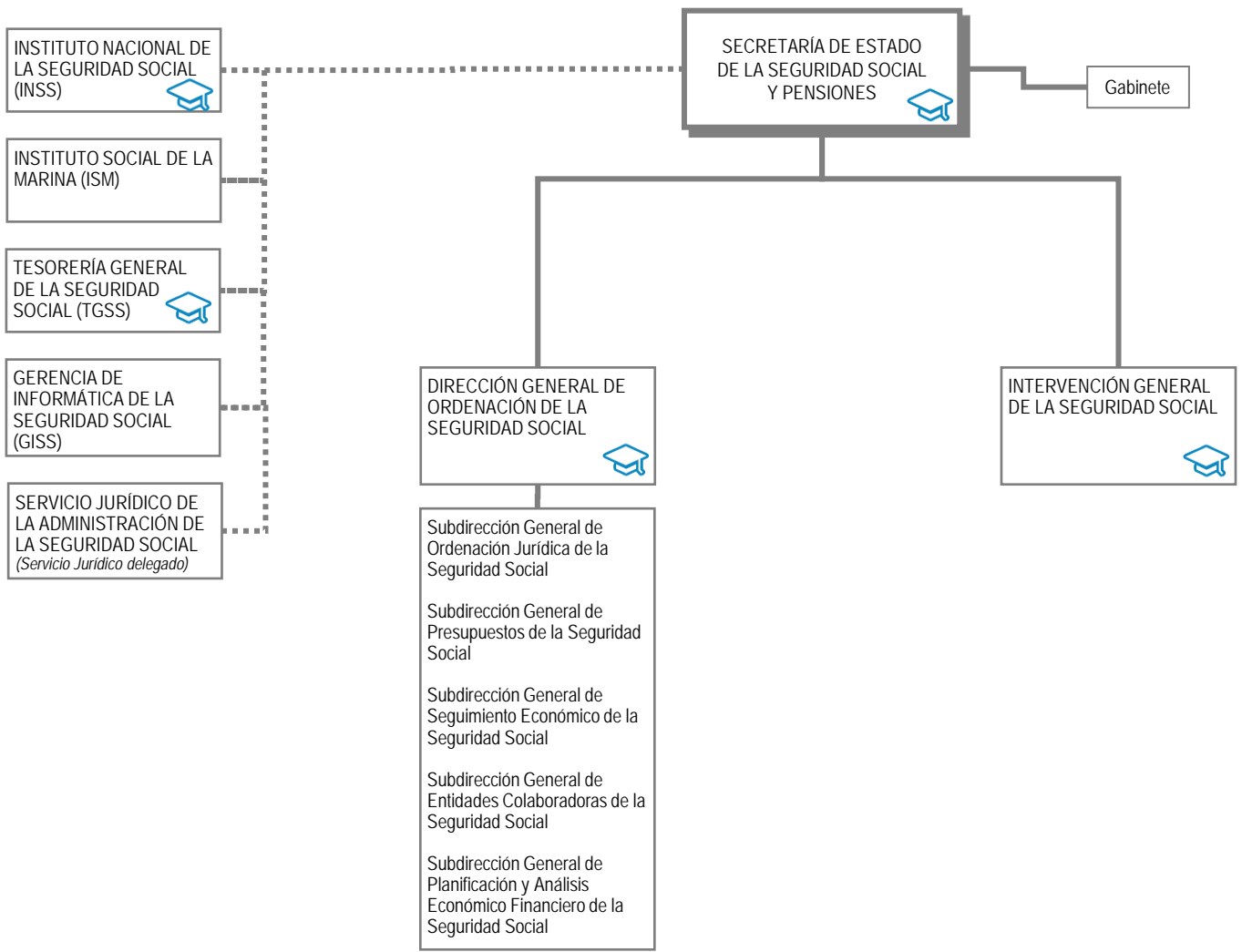

Leyenda

--- Línea de adscripción de Organismos Públicos



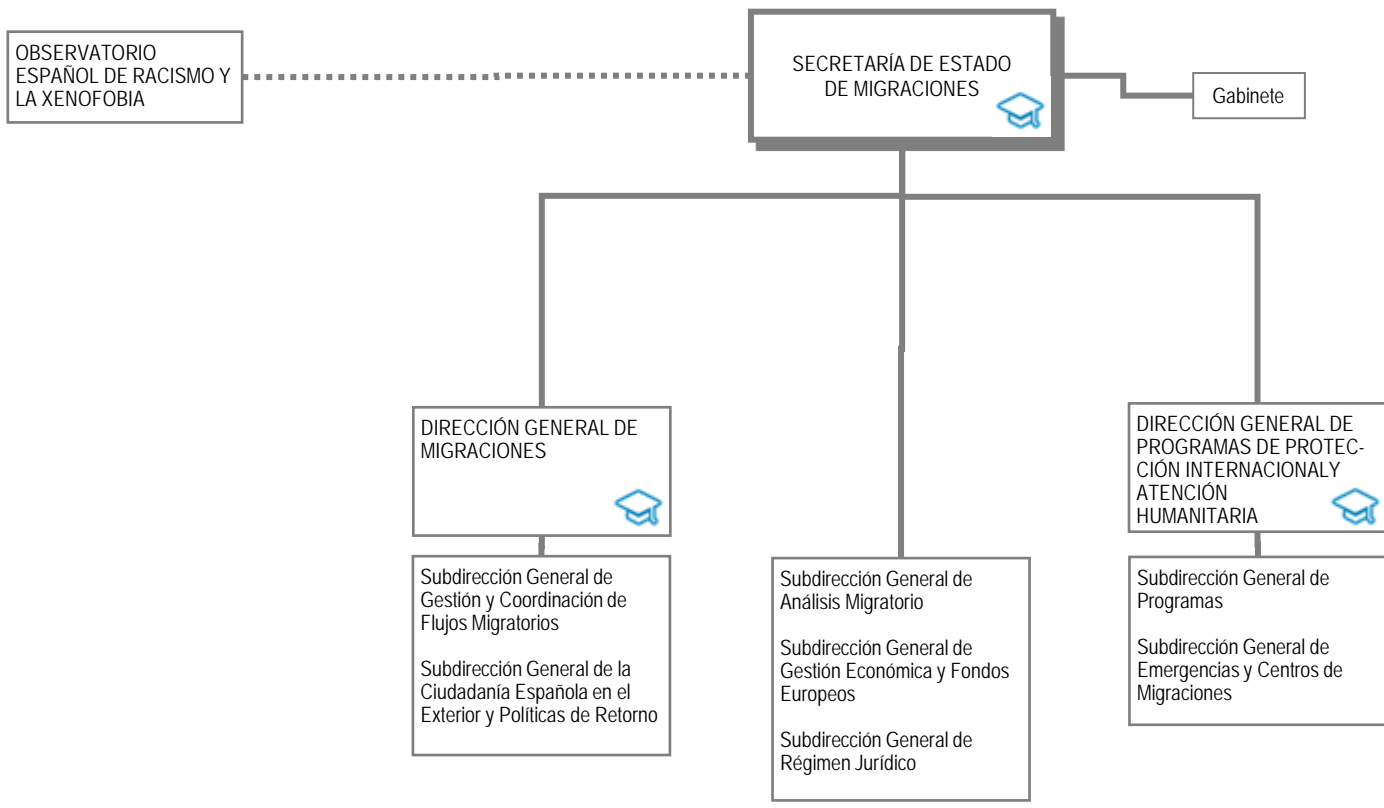

Leyenda

--- Línea de adscripción de Organismos Públicos



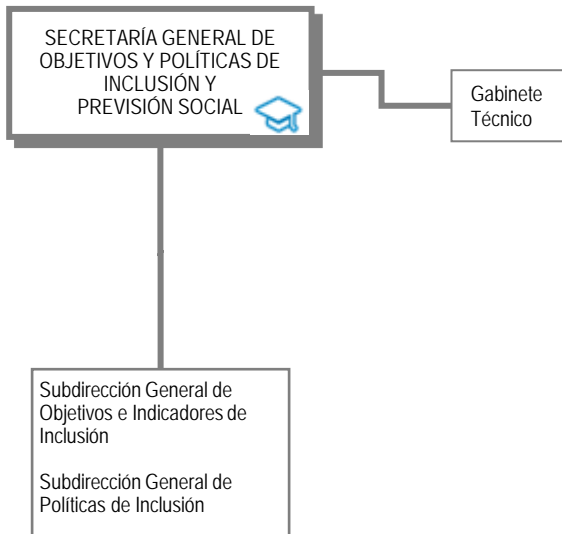

Leyenda

*** Línea de adscripción de Organismos Públicos



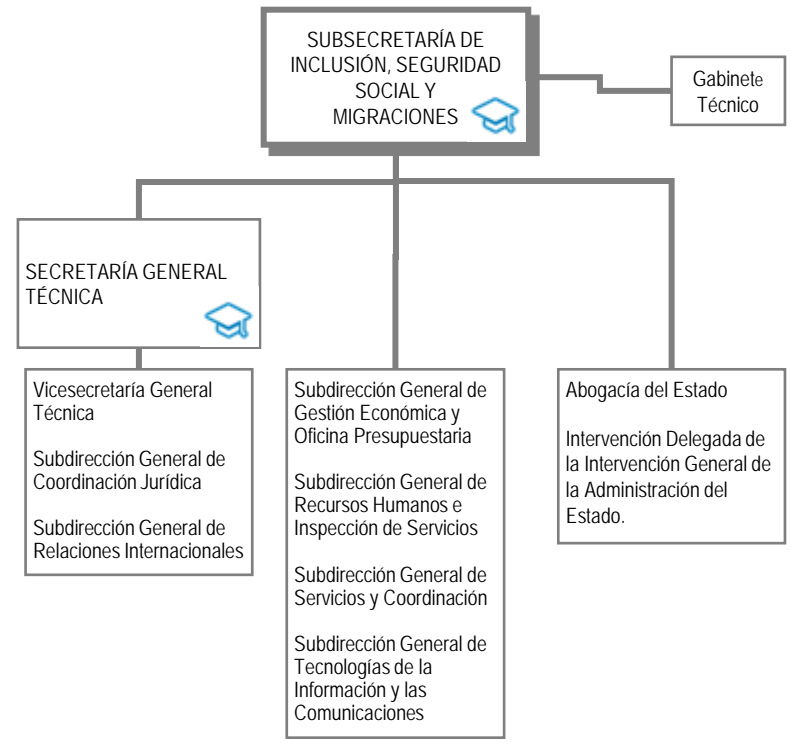

Leyenda

*** Línea de adscripción de Organismos Públicos



SEDE CENTRAL DEL DEPARTAMENTO

Paseo de la Castellana, 63
Calle Agustín de Betancourt, 4
28071 Madrid
Teléfono (centralita): 91 363 00 00
<http://www.mitramiss.gob.es/es/organizacion/misism/index.htm>

OFICINAS DE ATENCIÓN AL CIUDADANO

[Oficinas de atención al ciudadano](#)

UNIDAD DE INFORMACIÓN DE TRANSPARENCIA

Secretaría General Técnica
uit@mitramiss.es
https://transparencia.gob.es/transparencia/transparencia_Home/index/MasInformacion/UIT/UIT-MTMSS.html