AESF – AGENCIA ESTATAL DE SEGURIDAD FERROVIARIA

Real Decreto 1072/2014, de 19 de diciembre

AESF – AGENCIA ESTATAL DE SEGURIDAD FERROVIARIA

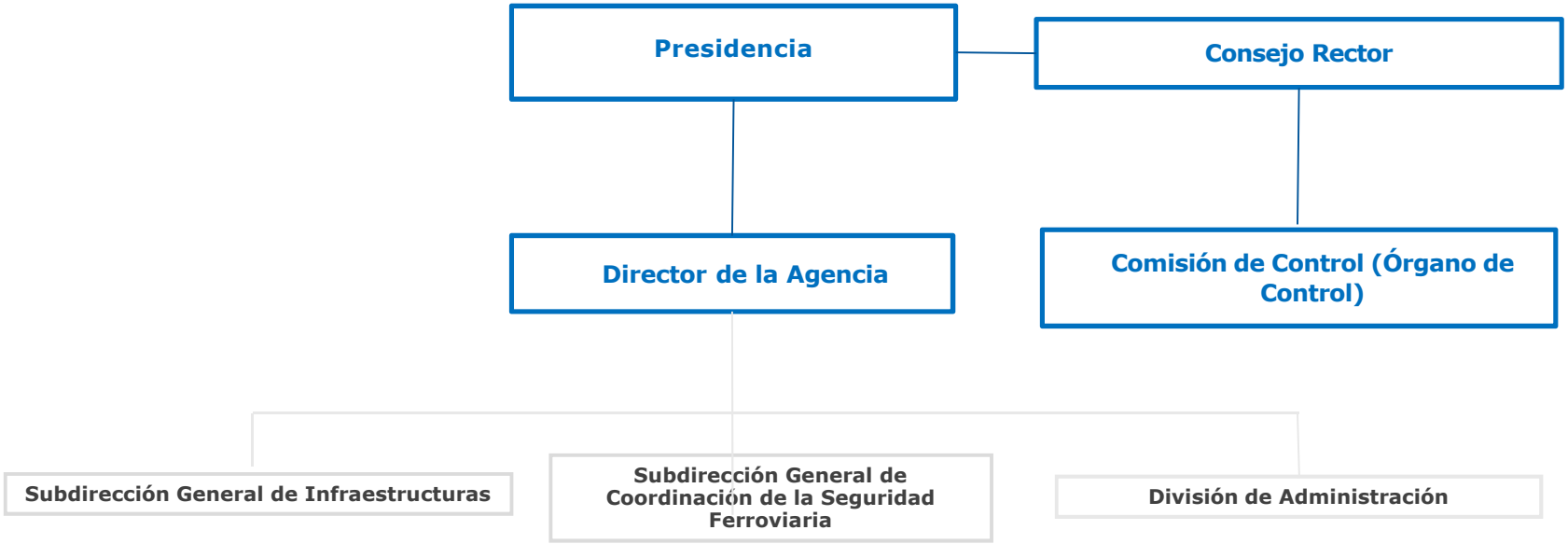

Ver más información

Rango de dirección general o superior

Rango de subdirección general