

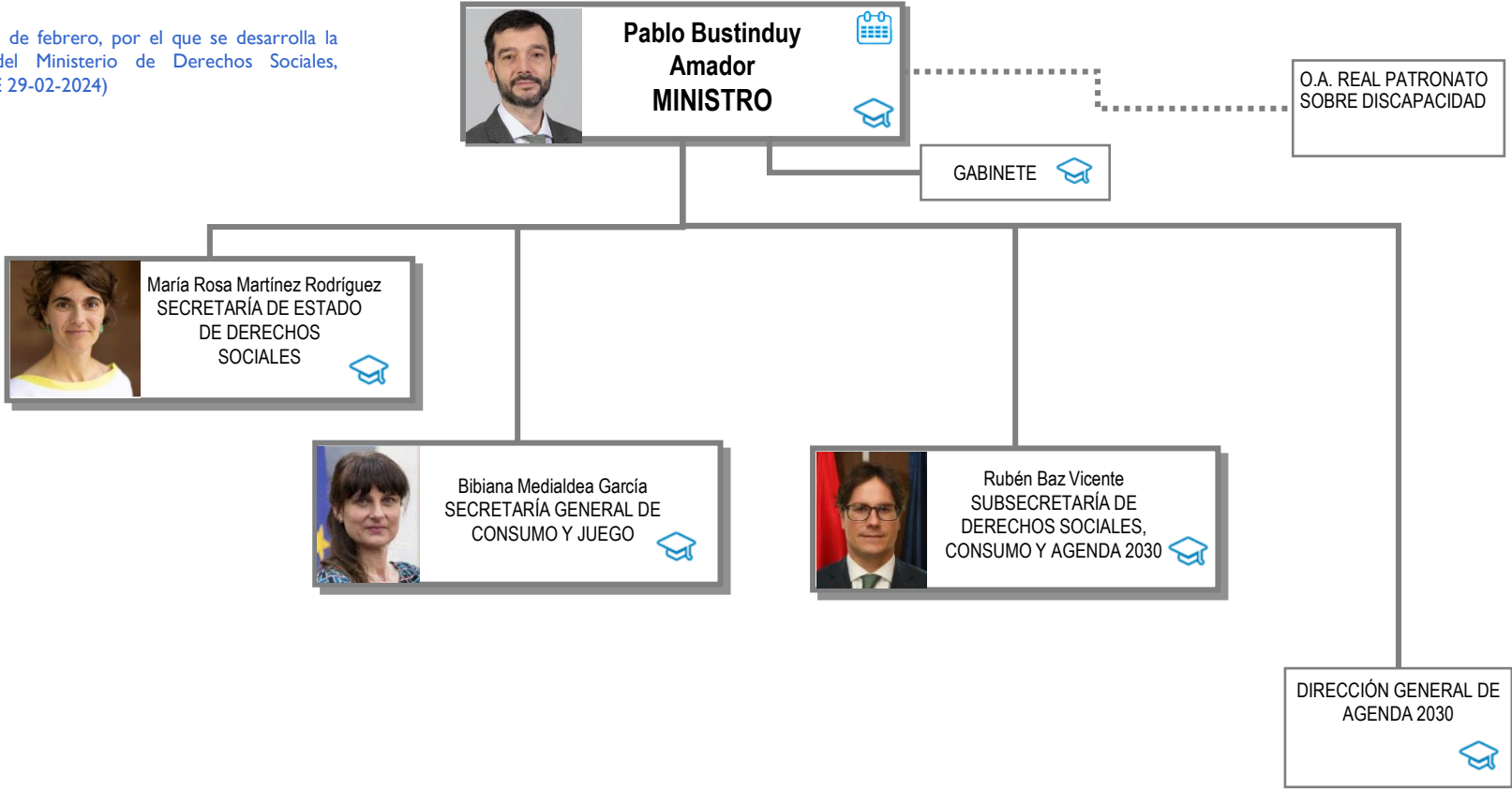



Normativa aplicable

Real Decreto 209/2024, de 27 de febrero, por el que se desarrolla la estructura orgánica básica del Ministerio de Derechos Sociales, Consumo y Agenda 2030. (BOE 29-02-2024)



Leyenda

-  Agenda del Ministro
-  Currículum vitae
-  Línea de adscripción de Organismos Públicos

Más información en la última página 



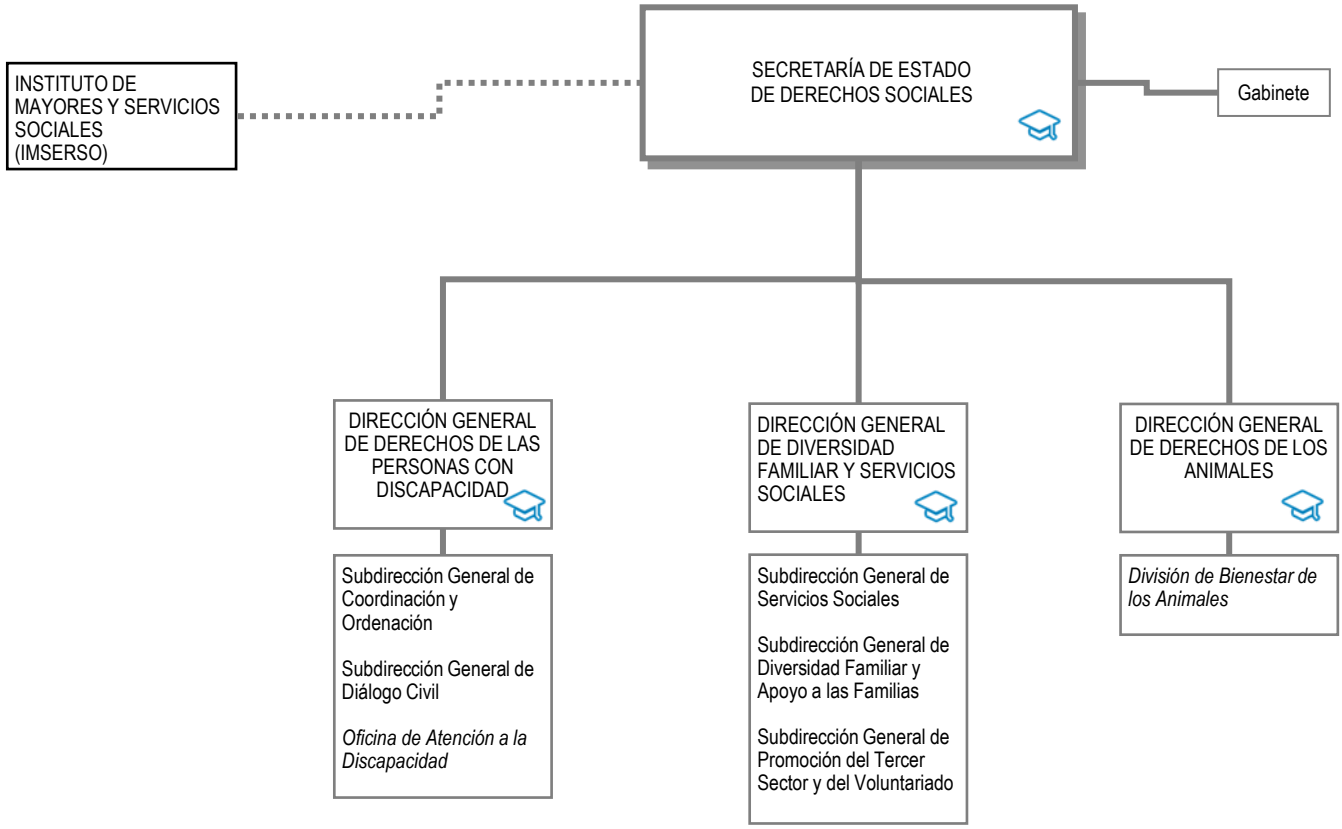

Leyenda

*** Línea de adscripción de Organismos Públicos



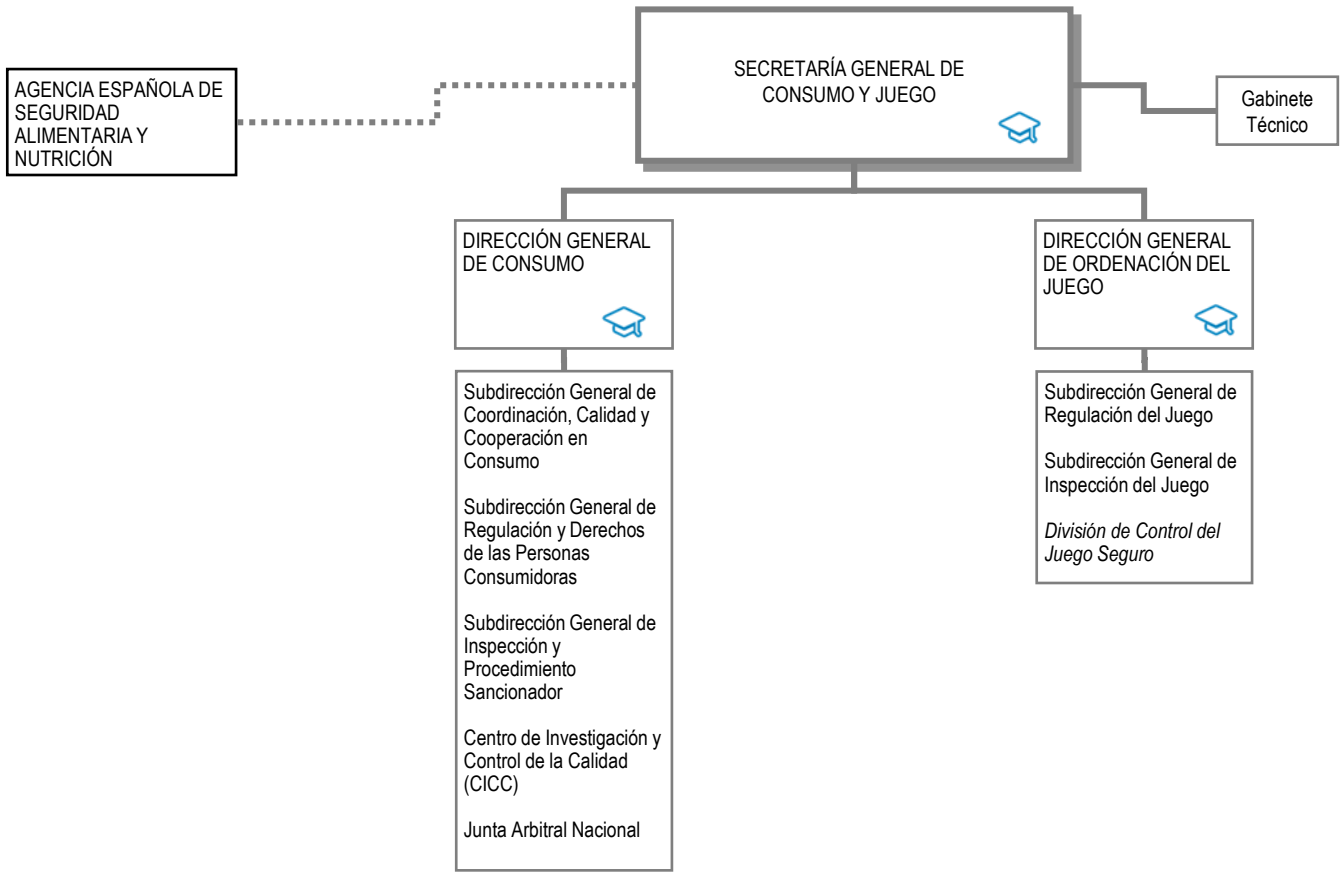

Leyenda

... Línea de adscripción de Organismos Públicos

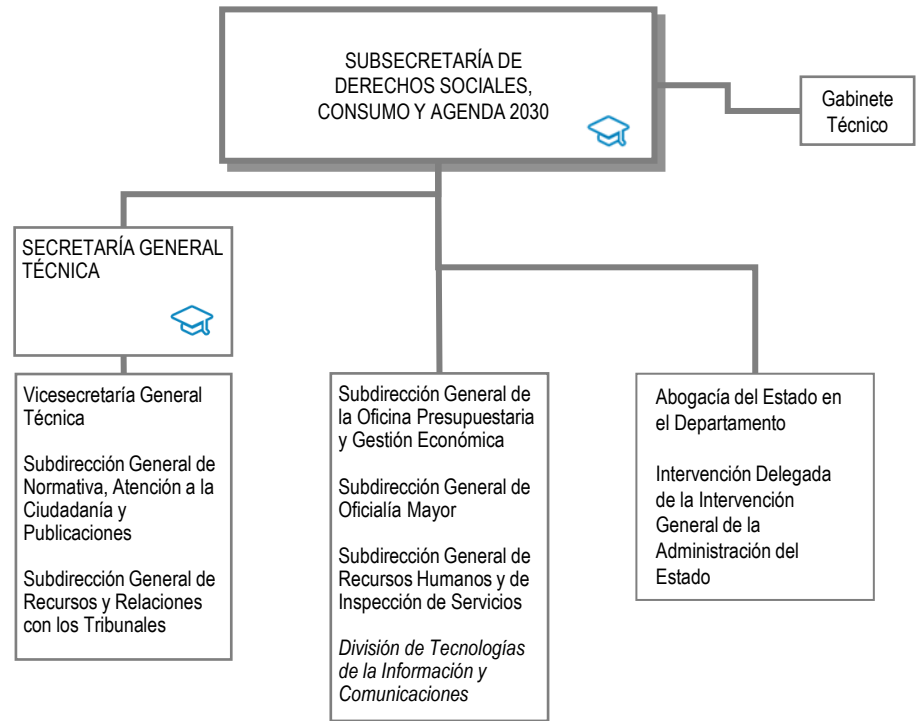

Leyenda

*** Línea de adscripción de Organismos Públicos



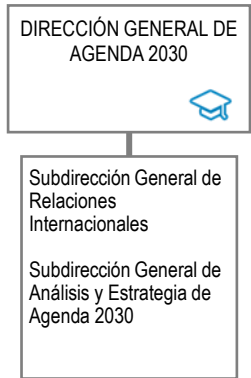

Leyenda

*** Línea de adscripción de Organismos Públicos



Sede central: Paseo del Prado, 18-20 - 28014 Madrid
Teléfono: 91 596 10 00

<https://www.mdsocialesa2030.gob.es/>



[Oficina de información a la ciudadanía](#)



[Currículum de altos cargos](#)



[Retribuciones de altos cargos](#)



[Relación de puestos de trabajo](#)



[Unidad de Información de Transparencia](#)