

..... Línea de adscripción de Organismos Públicos

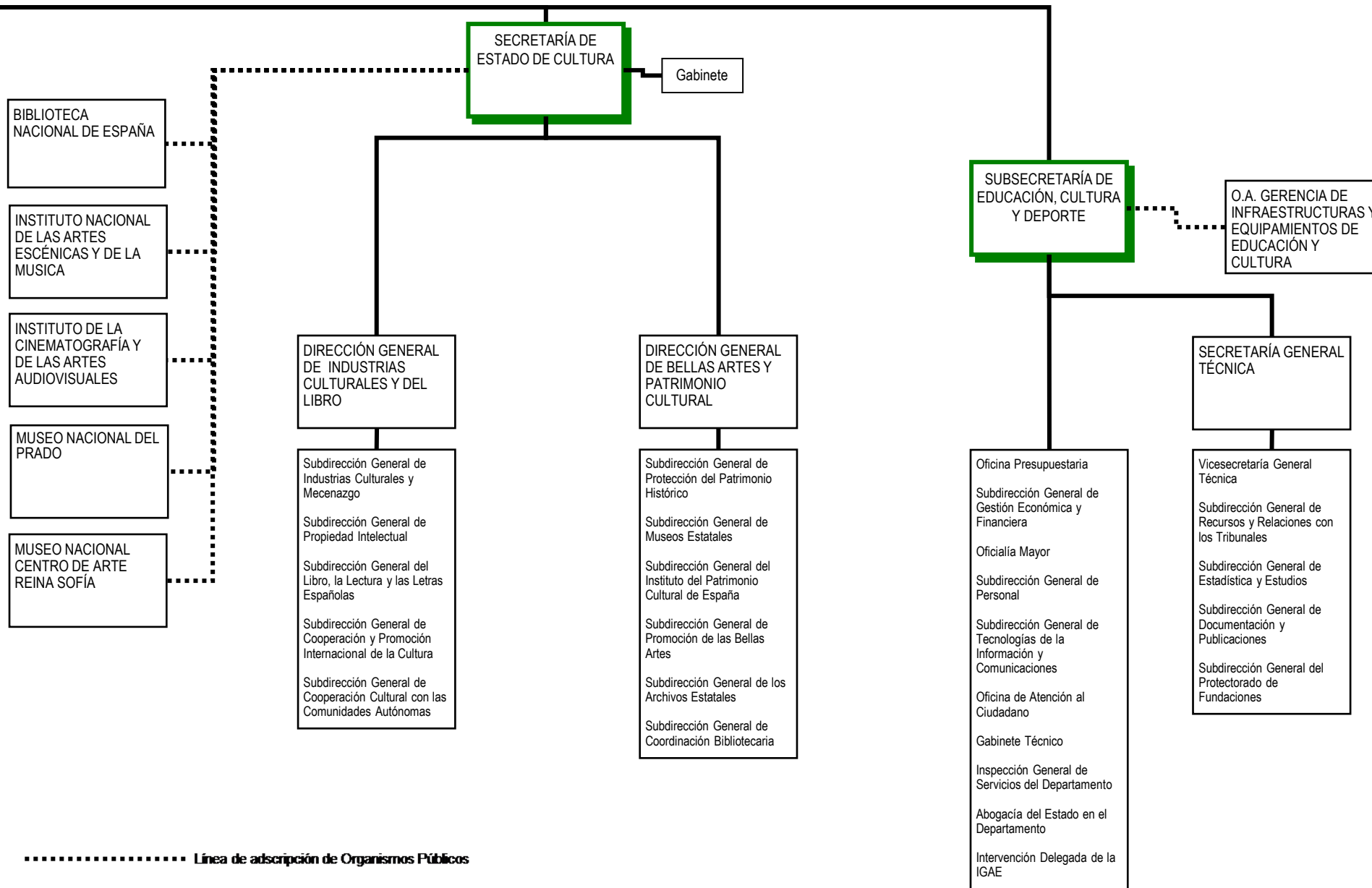



SEDES DEL DEPARTAMENTO	OFICINAS DE ATENCIÓN AL CIUDADANO
<p>Sede Central y Secretaría de Estado de Educación, Formación Profesional y Universidades: C/ Alcalá, 34 - 28014 Madrid Teléfono: 91 701 80 00 http://www.mecd.gob.es</p> <p>Secretaría de Estado de Cultura: Plaza del Rey, 1 - 28004 Madrid Teléfono: 91 701 70 00</p> <p>Consejo Superior de Deportes: C/ Martín Fierro, 5 – 28040 Madrid Teléfono: 91 589 67 00</p>	<p>Centros de Información:</p> <p>Educación: C/ Los Madrazo, 15 - 28014 Madrid Teléfono: 91 327 76 81</p> <p>Cultura: Plaza del Rey, 1 – 28004 Madrid Teléfono: 91 701 74 81</p> <p>Registro General: C/ Los Madrazo, 15 - 28014 Madrid Teléfono: 91 701 80 00</p> <p>Registros Auxiliares: -Plaza del Rey, 1 - 28004 Madrid Teléfono: 91 701 70 00 -C/ Torrelaguna, 58 - 28027 Madrid Teléfono: 91 377 83 00</p>
ÓRGANOS COLEGIADOS Y CONSULTIVOS	NOTAS
<ul style="list-style-type: none"> -Comisión Consultiva Nacional de Asuntos Taurinos -Comisión de Control y Seguimiento de la Salud y del Dopaje -Comisión de Propiedad Intelectual -Comisión de Seguimiento de Disposiciones y Actos de las Comunidades Autónomas -Comisión Mixta de Coordinación (entre los Ministerios de Educación, Cultura y Deporte y de Sanidad, Servicios Sociales e Igualdad, para programa “Erasmus +”) 2014-2020 -Comisión Nacional Evaluadora de la Actividad Investigadora -Conferencia General de Política Universitaria -Conferencia Sectorial de Cultura -Conferencia Sectorial de Educación -Consejo de Cooperación Archivística -Consejo de Cooperación Bibliotecaria -Consejo de Estudiantes Universitario del Estado -Consejo de Patrimonio Histórico -Consejo de Universidades -Consejo Escolar del Estado -Consejo General de Formación Profesional -Consejo Superior de Enseñanzas Artísticas -Junta de Calificación, Valoración y Exportación de Bienes del Patrimonio Histórico Español -Junta Superior de Museos -Observatorio Universitario de Becas, Ayudas al Estudio y Rendimiento Académico -Tribunal Administrativo del Deporte -Órgano colegiado interministerial gestor del “Programa Universo Mujer” -Observatorio Estatal de la Convivencia Escolar -Mesas de los Órganos de Contratación del Ministerio de Educación, Cultura y Deporte -Junta de Contratación de la Secretaría de Estado de Cultura -Conferencia Interterritorial para el Deporte -Comisión Interterritorial de Protección de la Salud en el Deporte 	<p>* El Instituto de España y las Reales Academias y Academias de ámbito nacional se relacionan administrativamente con el Ministerio de Educación, Cultura y Deporte.</p> <p>** A la Secretaría de Estado de Educación, Formación Profesional y Universidades le corresponde las funciones propias como Autoridad Nacional vinculadas al programa Erasmus + u otros programas educativos de la Comisión Europea..</p> <p>*** La Universidad Nacional de Educación a Distancia se relaciona administrativamente con el Ministerio de Educación, Cultura y Deporte a través de la Secretaría General de Universidades.</p> <p>****El Colegio de España en París depende del Ministerio de Educación, Cultura y Deporte a través de la Secretaría General de Universidades.</p>