



PRESIDENCIA DEL GOBIERNO

Normativa aplicable

Real Decreto 890/2023, de 27 de noviembre, por el que se aprueba la estructura de la Presidencia del Gobierno.



**Pedro Sánchez
Pérez-Castejón
PRESIDENTE
DEL GOBIERNO**

**Diego Rubio Rodríguez
GABINETE DE LA
PRESIDENCIA
DEL GOBIERNO**



Gabinete





**Judit Alexandra
González Pedraz
SECRETARÍA GENERAL
DE LA PRESIDENCIA DEL
GOBIERNO**





**José Fernández Albertos
SECRETARÍA GENERAL DE
POLÍTICA NACIONAL**

**Francisco José Salazar Rodríguez
SECRETARÍA GENERAL DE
COORDINACIÓN INSTITUCIONAL**

**Emma Aparici Vázquez de Parga
SECRETARÍA GENERAL DE
ASUNTOS EXTERIORES**



**Ángel Alonso Arroba
DIRECCIÓN ADJUNTA
DEL GABINETE DE LA
PRESIDENCIA DEL
GOBIERNO**



**Beatriz Rodríguez Pérez
DEPARTAMENTO DE
COORDINACIÓN
TÉCNICA Y
JURÍDICA**



**Borja Monreal Gainza
DEPARTAMENTO DE
POLÍTICAS
PÚBLICAS**



**Antonio Hernández Espinal
DEPARTAMENTO DE
COORDINACIÓN
POLÍTICA**



**Pilar Sánchez-Bella Solís
DEPARTAMENTO DE
ASUNTOS EXTERIORES**



**Loreto Gutiérrez Hurtado
DEPARTAMENTO DE
SEGURIDAD NACIONAL**



**Jorge Mijangos Blanco
DEPARTAMENTO DE
PROTOCOLO**





**José Rama Caamaño
DEPARTAMENTO DE
ANÁLISIS TERRITORIAL**



**Silvia Calzón Fernández
DEPARTAMENTO DE
ATENCIÓN Y RESPUESTA
A LA CIUDADANÍA**



**Pilar Sánchez-Bella Solís
DEPARTAMENTO DE
ASUNTOS EXTERIORES**



**Mainer Makua García
DEPARTAMENTO DE
ASUNTOS EUROPEOS**



**María Marcos Salvador
DEPARTAMENTO DE
SEGURIDAD**



**Manuela Villa Acosta
DEPARTAMENTO DE
ASUNTOS CULTURALES**



**Iván García Yustos
DEPARTAMENTO DE
ASUNTOS
INSTITUCIONALES**





**María Sara Baliña Vieites
OFICINA NACIONAL DE
PROSPECTIVA Y
ESTRATEGIA**



**Jesús Javier Perea Cortijo
DEPARTAMENTO DE
DISCURSO**



Legenda

-  Agenda del Presidente del Gobierno
-  Currículum vitae
- ... Línea de adscripción de Organismos Públicos



Más información en la última página



PRESIDENCIA DEL GOBIERNO



**Pedro Sánchez
Pérez-Castejón
PRESIDENTE
DEL GOBIERNO**



**Francesc Vallès Vives
SECRETARÍA
DE ESTADO DE
COMUNICACIÓN**

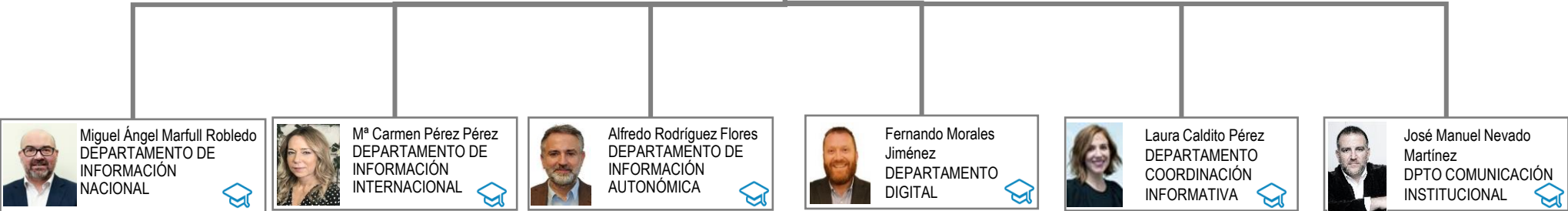



Legenda

*** Línea de adscripción de Organismos Públicos







**Pedro Sánchez
Pérez-Castejón
PRESIDENTE
DEL GOBIERNO**



Manuel de la
Rocha Vázquez
OFICINA DE ASUNTOS
ECONÓMICOS
Y G20



María Antonia Scheifler Alácana
DEPARTAMENTO DE
PROYECTOS ESTRATÉGICOS Y
POLÍTICAS SECTORIALES



Leyenda

*** Línea de adscripción de Organismos Públicos



PRESIDENCIA DEL GOBIERNO

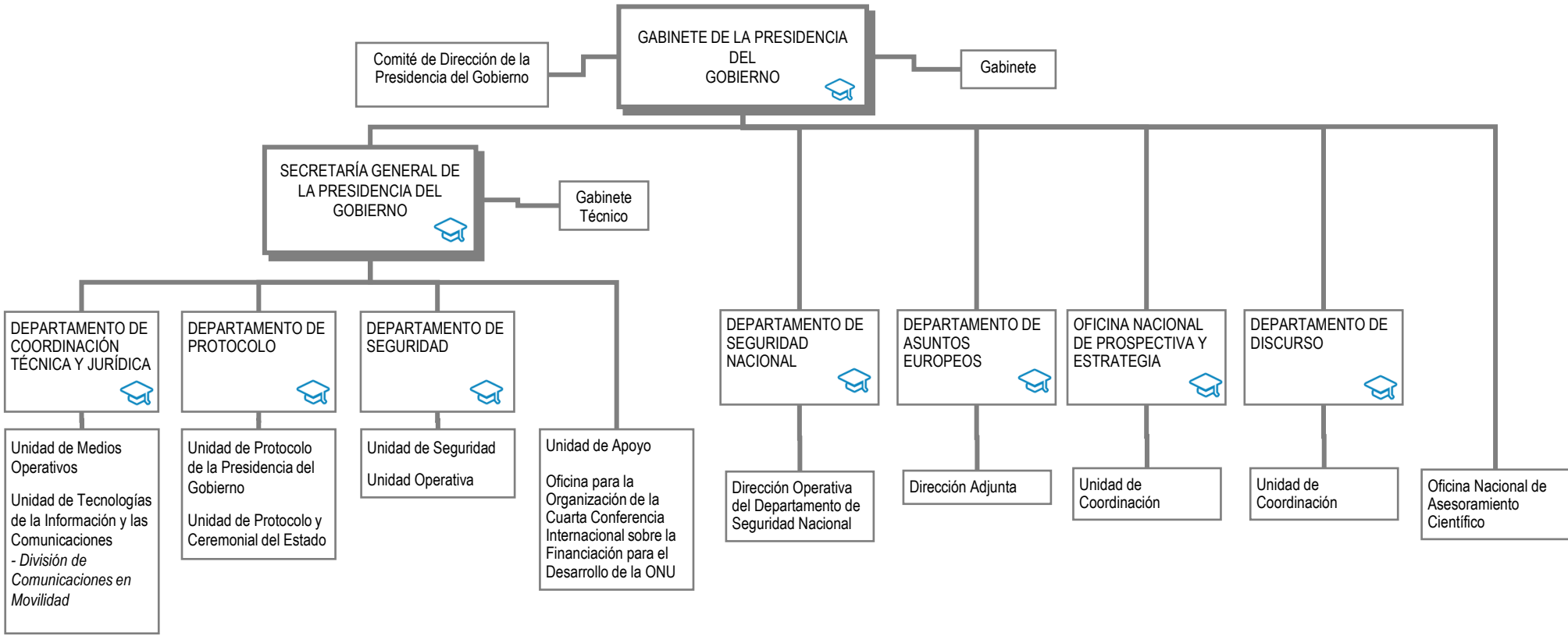

Leyenda

*** Línea de adscripción de Organismos Públicos



PRESIDENCIA DEL GOBIERNO

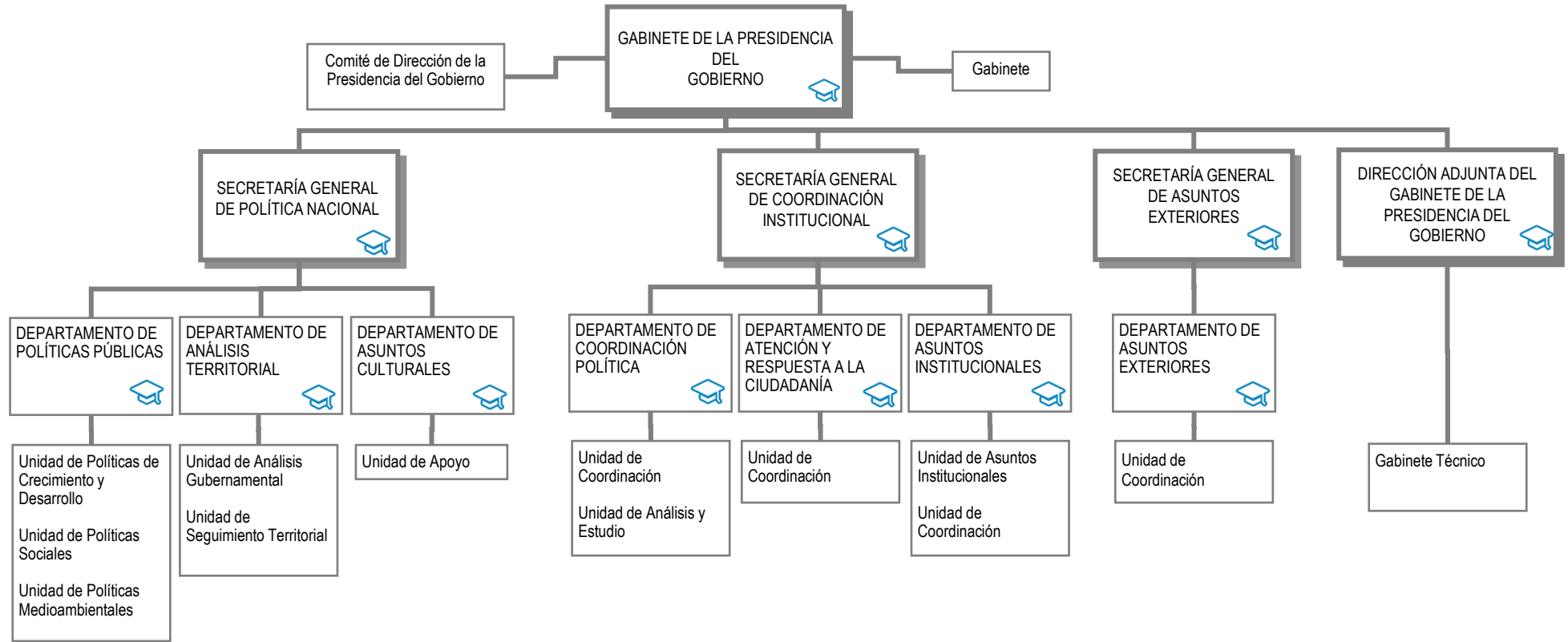

Leyenda

*** Línea de adscripción de Organismos Públicos



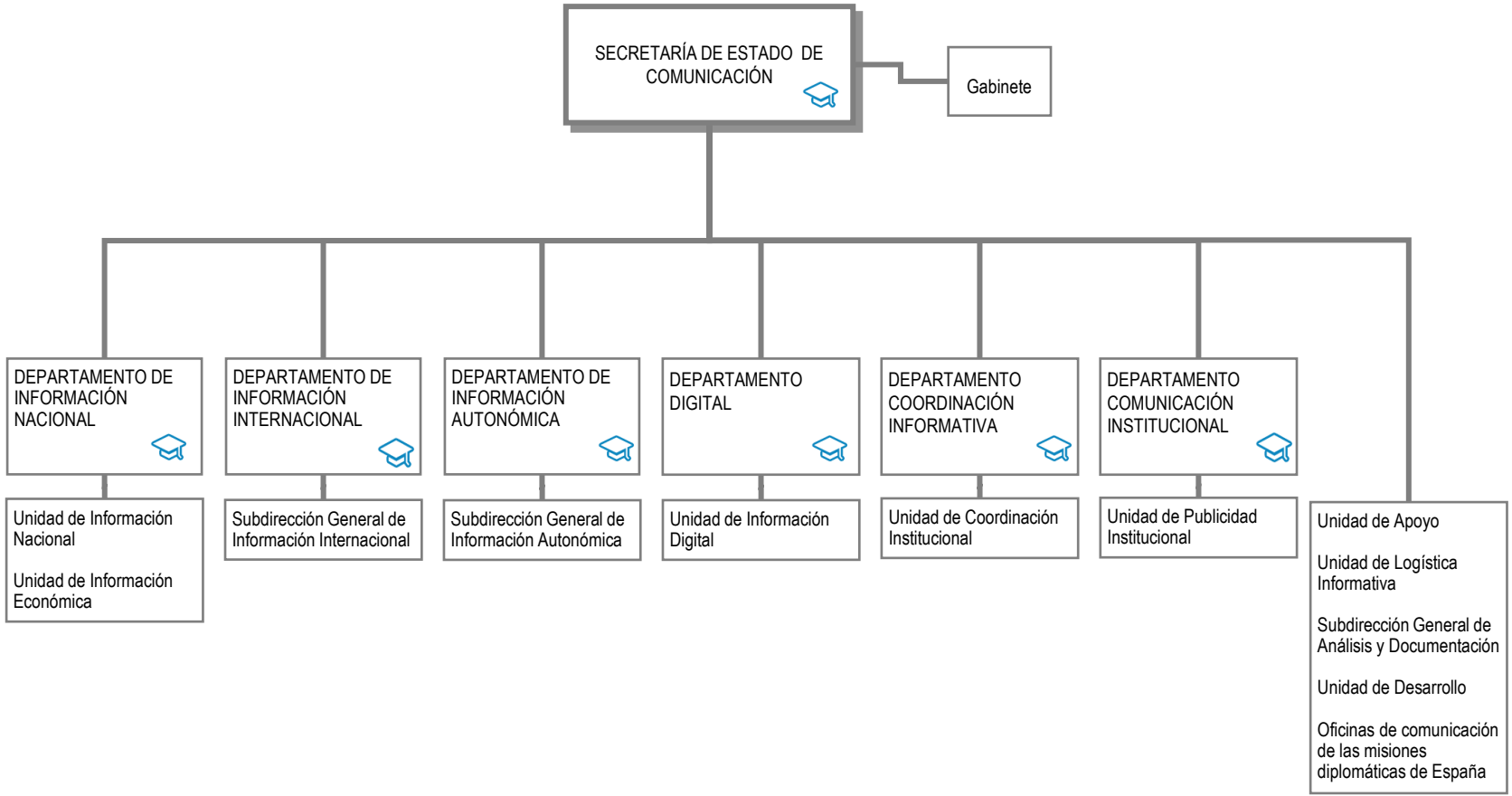

Leyenda

*** Línea de adscripción de Organismos Públicos



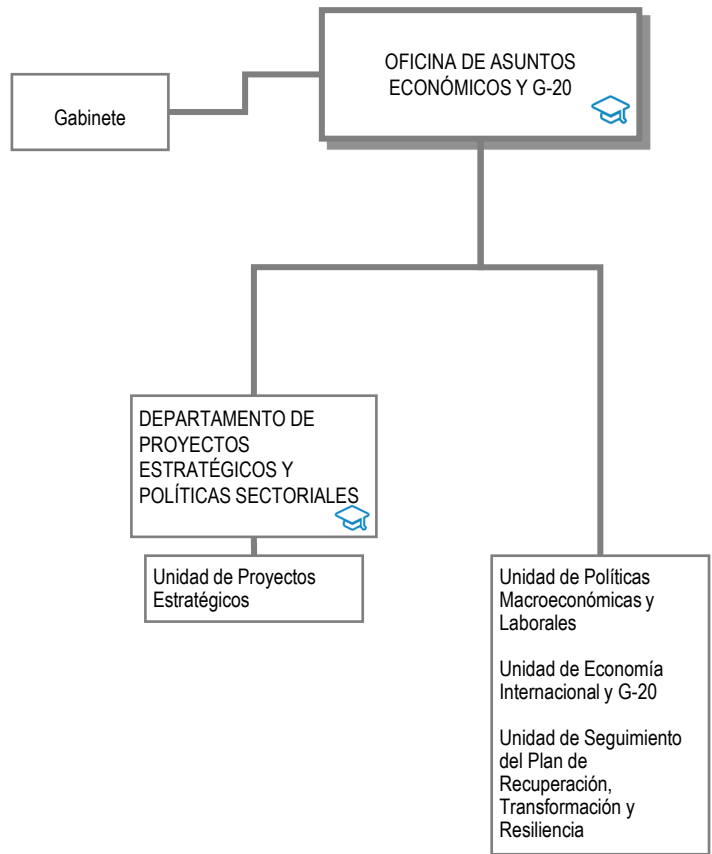

Leyenda

*** Línea de adscripción de Organismos Públicos



Complejo de la Moncloa.
Avda. Puerta del Hierro s/n - 28071 Madrid
Teléfono: 91 335 35 35
<https://www.lamoncloa.gob.es>



[Currículum de altos cargos](#)



[Retribuciones de altos cargos](#)



[Relación de puestos de trabajo](#)



[Unidad de Información de Transparencia](#)