

Normativa aplicable

Real Decreto 1046/2018, de 24 de agosto por el que se desarrolla la estructura orgánica básica del Ministerio de Economía y Empresa (BOE del 25)

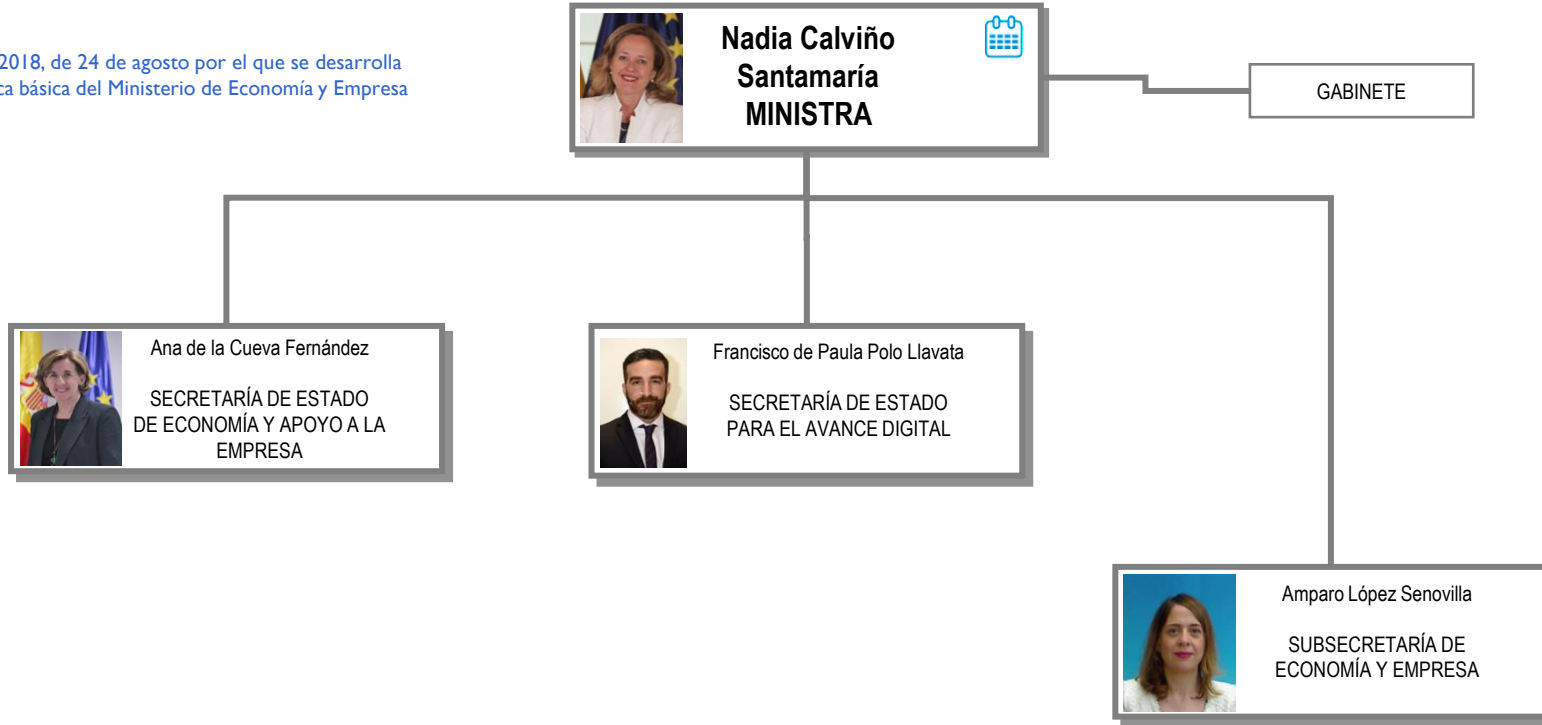

Leyenda



Agenda del Ministro



Currículum vitae



Línea de adscripción de Organismos Públicos

Más información

[Web del Ministerio de Economía y Empresa](#)

[Retribuciones de los Altos Cargos](#)

[Todos los Currículum vitae de los Altos Cargos](#)

[Relaciones de puestos de trabajo](#)



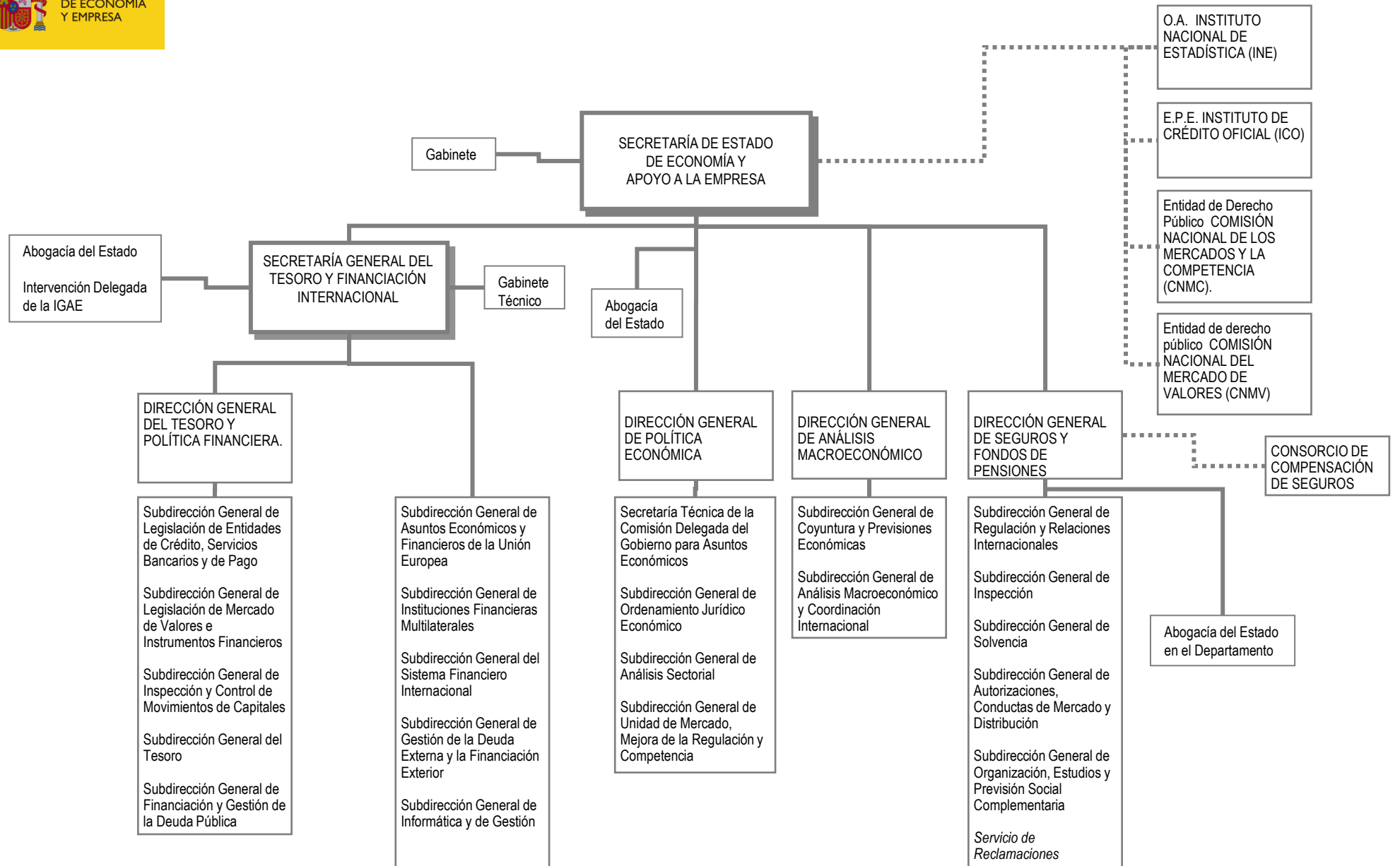

Leyenda

... Línea de adscripción de Organismos Públicos



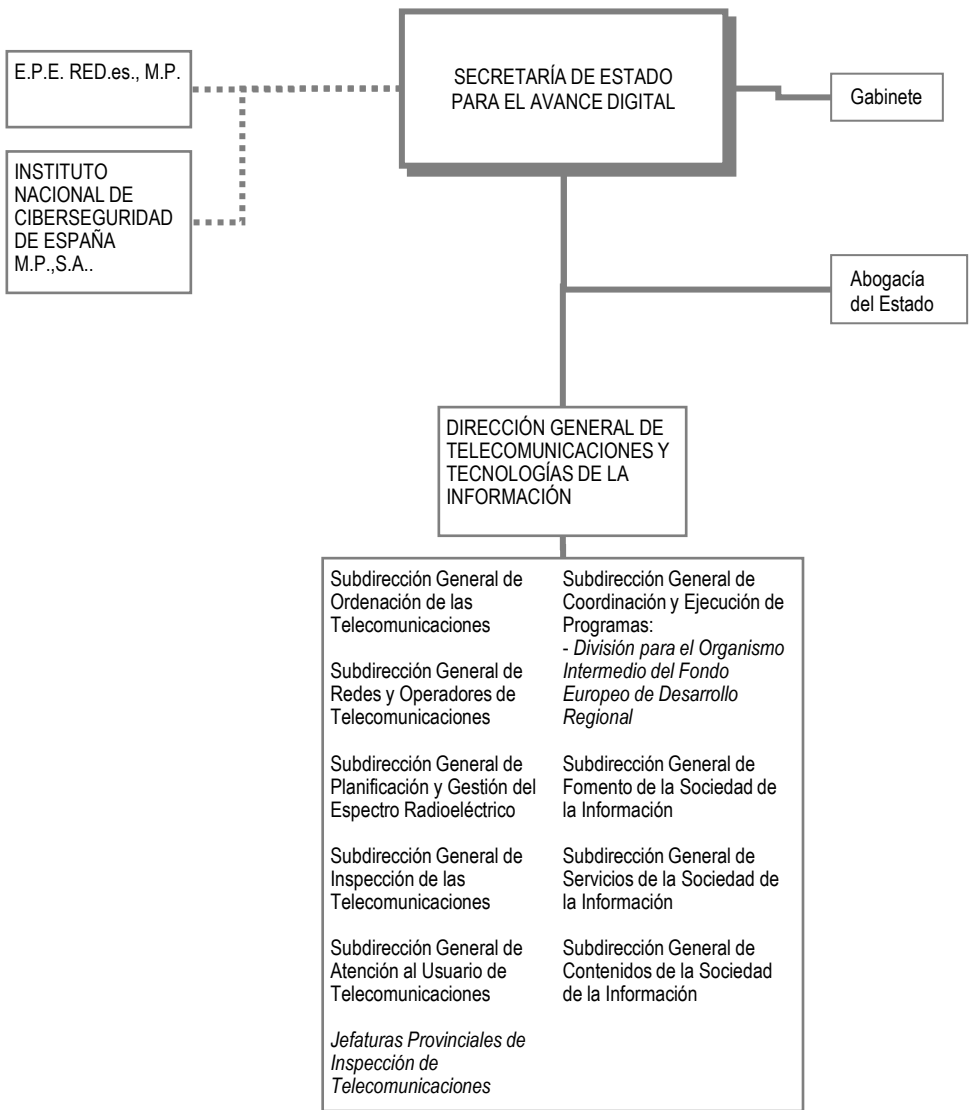

Leyenda

■ ■ ■ Línea de adscripción de Organismos Públicos



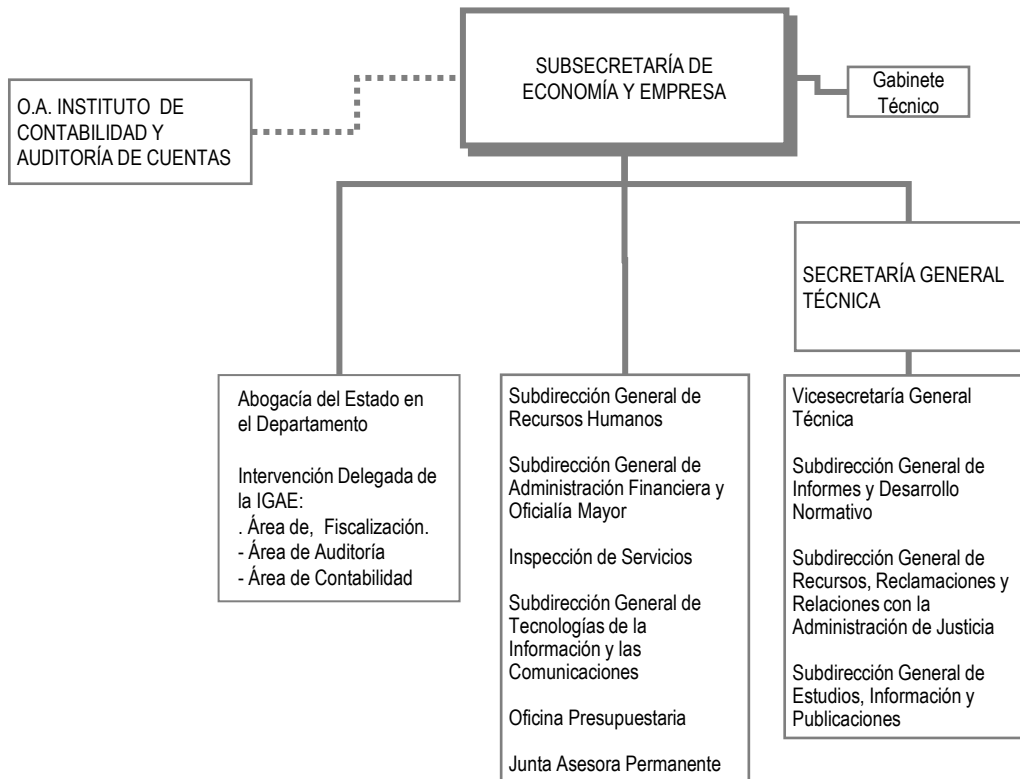

Leyenda

SEDE CENTRAL DEL DEPARTAMENTO

Pº. de la Castellana, 162
Centralita: +34 916 038 399
28046 Madrid
<http://www.mineco.gob.es>

OFICINAS DE ATENCIÓN AL CIUDADANO

[Oficinas de Atención al Ciudadano](#)