

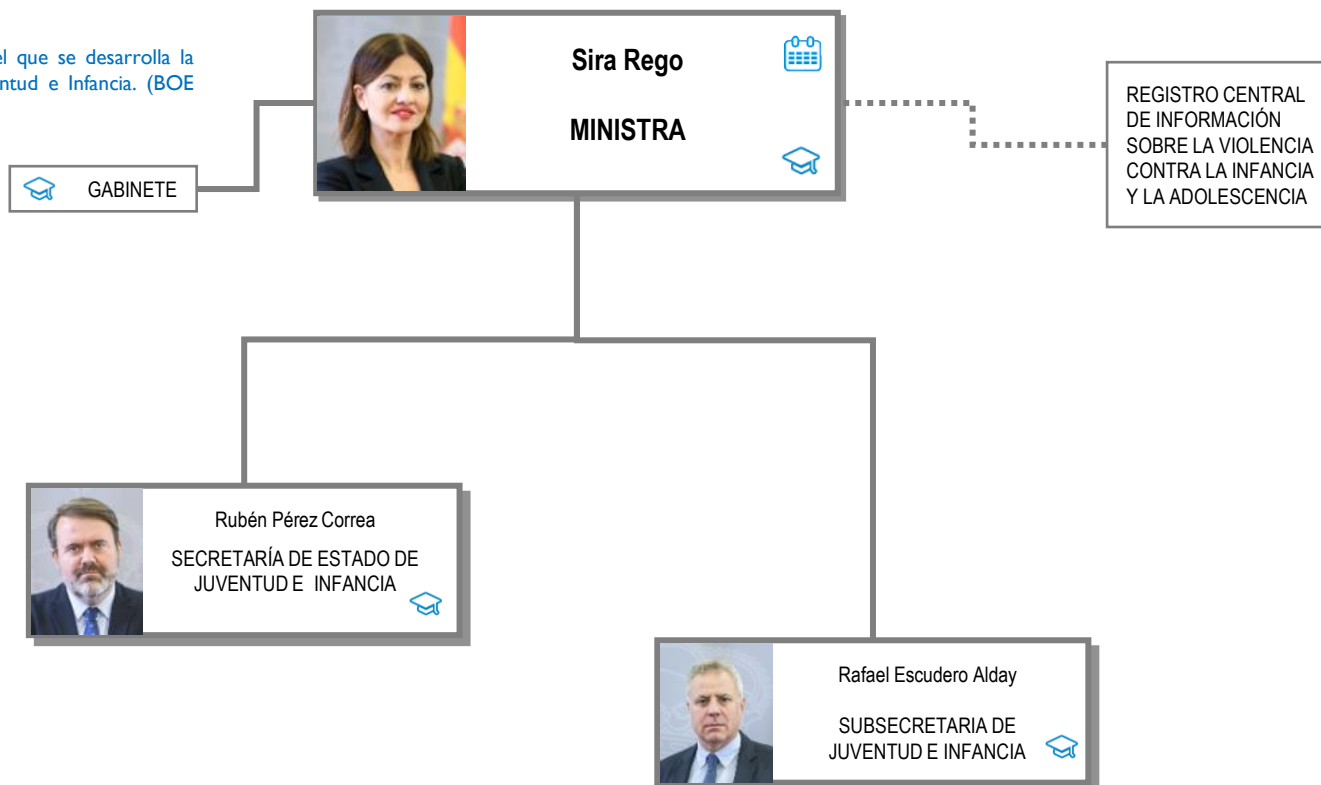



Normativa aplicable

Real Decreto 211/2024, de 27 de febrero, por el que se desarrolla la estructura orgánica básica del Ministerio de Juventud e Infancia. (BOE 28-02-2024)



Leyenda

-  Agenda del Ministro
-  Currículum vitae
-  Línea de adscripción de Organismos Públicos

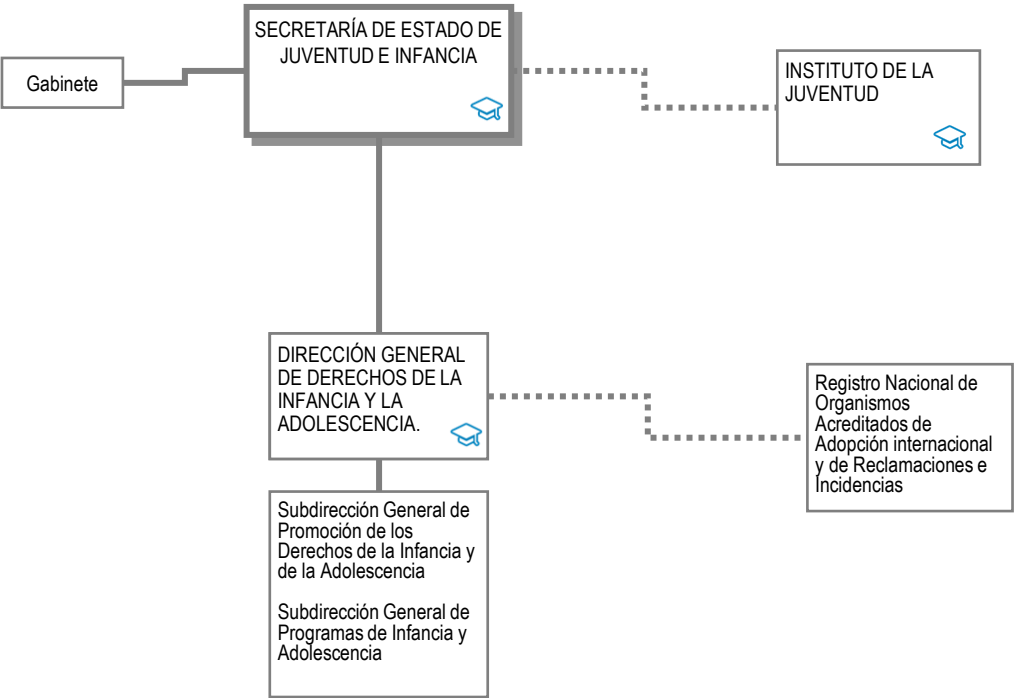

Leyenda

*** Línea de adscripción de Organismos Públicos

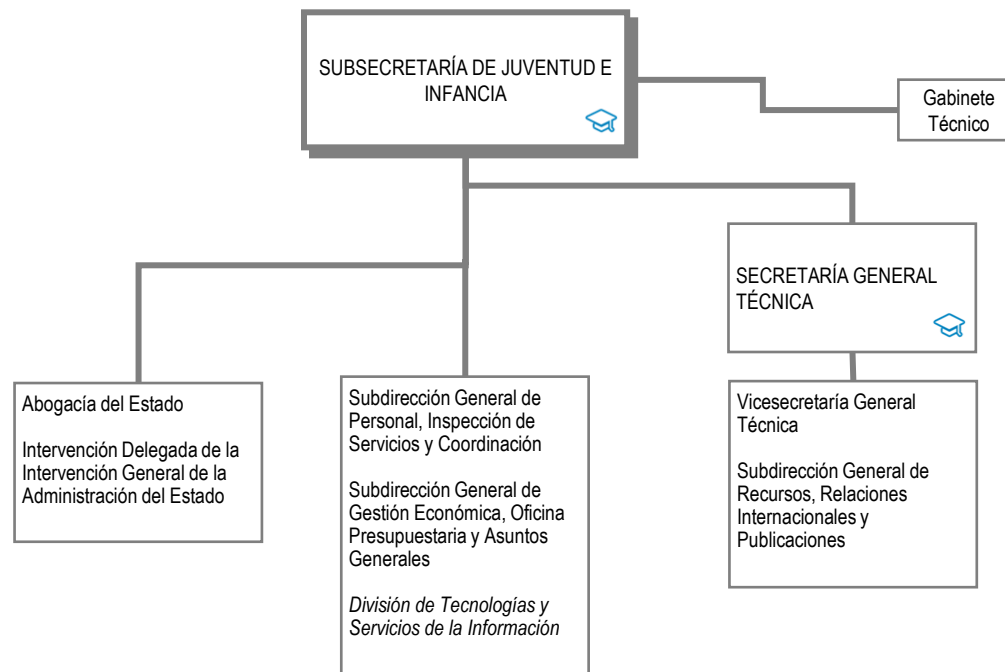

Leyenda

*** Línea de adscripción de Organismos Públicos



Calle Marqués del Riscal. 16 - 28010 Madrid
Calle Alcalá, 27 – 28014 Madrid
<https://www.juventudeinfancia.gob.es/>



[Oficina de información a la ciudadanía](#)



[Currículum de altos cargos](#)



[Retribuciones de altos cargos](#)



[Relación de puestos de trabajo](#)



[Unidad de Información de Transparencia](#)