



Normativa aplicable

Real Decreto 676/2025, de 28 de julio, por el que se aprueba la estructura de la Presidencia del Gobierno



**Pedro Sánchez**  
**Pérez-Castejón**  
**PRESIDENTE**  
**DEL GOBIERNO**

  
  





Diego Rubio Rodríguez  
GABINETE DEL  
PRESIDENTE  
DEL GOBIERNO



Gabinete



Ángel Alonso Arroba  
DIRECCIÓN ADJUNTA  
DEL GABINETE DEL  
PRESIDENTE DEL  
GOBIERNO





Judit Alexandra  
González Pedraz  
SECRETARÍA GENERAL  
DE LA PRESIDENCIA DEL  
GOBIERNO





José Fernández Albertos  
SECRETARÍA GENERAL DE  
POLÍTICA NACIONAL





Ana Ruipérez Núñez  
SECRETARÍA GENERAL DE  
RELACIONES INSTITUCIO-  
NALES Y CIUDADANÍA





Loreto Gutiérrez Hurtado  
DEPARTAMENTO DE  
SEGURIDAD NACIONAL





Isabel León Palacios  
DEPARTAMENTO DE  
COORDINACIÓN TÉCNICA  
Y JURÍDICA





Borja Monreal Gainza  
DEPARTAMENTO DE  
POLÍTICAS  
PÚBLICAS





Iván García Yustos  
DEPARTAMENTO DE  
ASUNTOS  
INSTITUCIONALES





Maider Makua García  
DEPARTAMENTO DE  
ASUNTOS EUROPEOS







Josep A. Lobera Serrano  
DPTO DE PROSPECTIVA  
ESTRATÉGICA Y ASESOR-  
AMIENTO CIENTÍFICO







Ana Flor Albuquerque  
Gutiérrez  
DEPARTAMENTO DE  
PROTOCOLO







José Rama Caamaño  
DEPARTAMENTO DE  
ANÁLISIS TERRITORIAL





Pilar Sánchez-Bella Solís  
DEPARTAMENTO DE  
ASUNTOS EXTERIORES





Manuela Villa Acosta  
DEPARTAMENTO DE  
ASUNTOS CULTURALES





María Marcos Salvador  
DEPARTAMENTO DE  
SEGURIDAD





Patricia Pinta Sierra  
DEPARTAMENTO DE  
INNOVACIÓN POLÍTICA Y  
SOCIAL





Xavier Romero Vidal  
DEPARTAMENTO DE  
ESTUDIOS  
ESTRATÉGICOS



Leyenda

 Agenda del Presidente del Gobierno

 Currículum vitae

... Línea de adscripción de Organismos Públicos

PRESIDENCIA DEL GOBIERNO

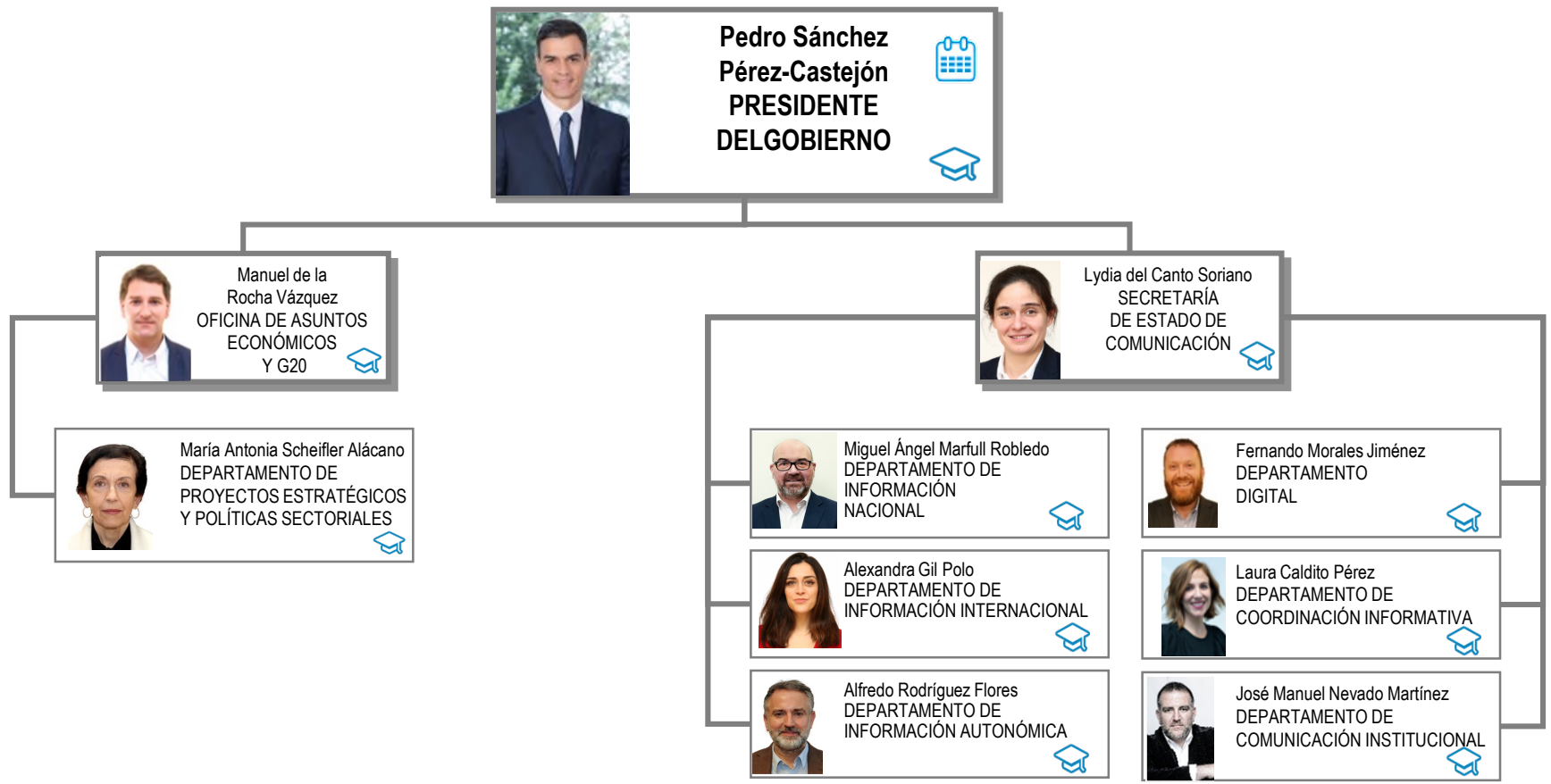

Leyenda

\*\*\* Línea de adscripción de Organismos Públicos

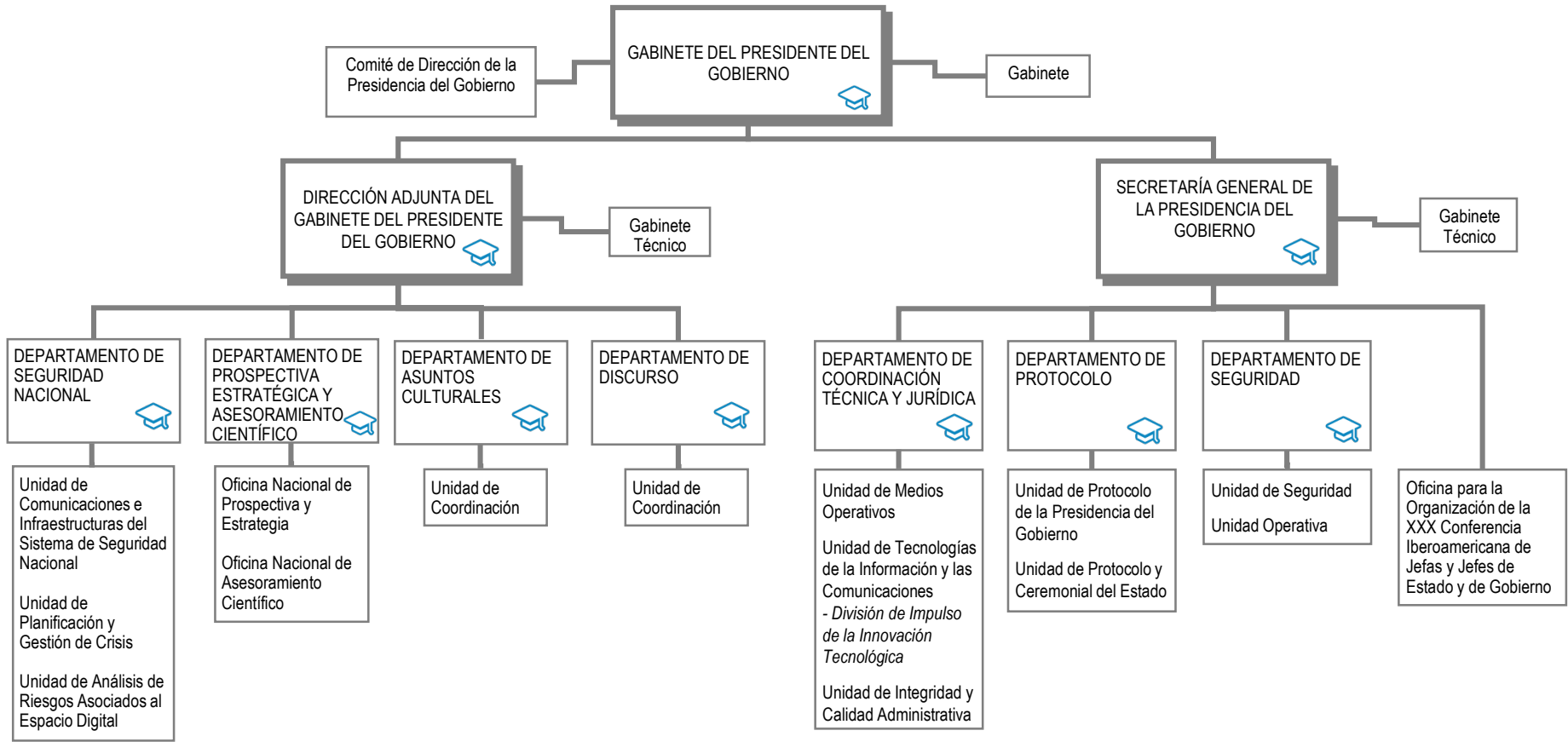

Legenda

... Línea de adscripción de Organismos Públicos

# PRESIDENCIA DEL GOBIERNO

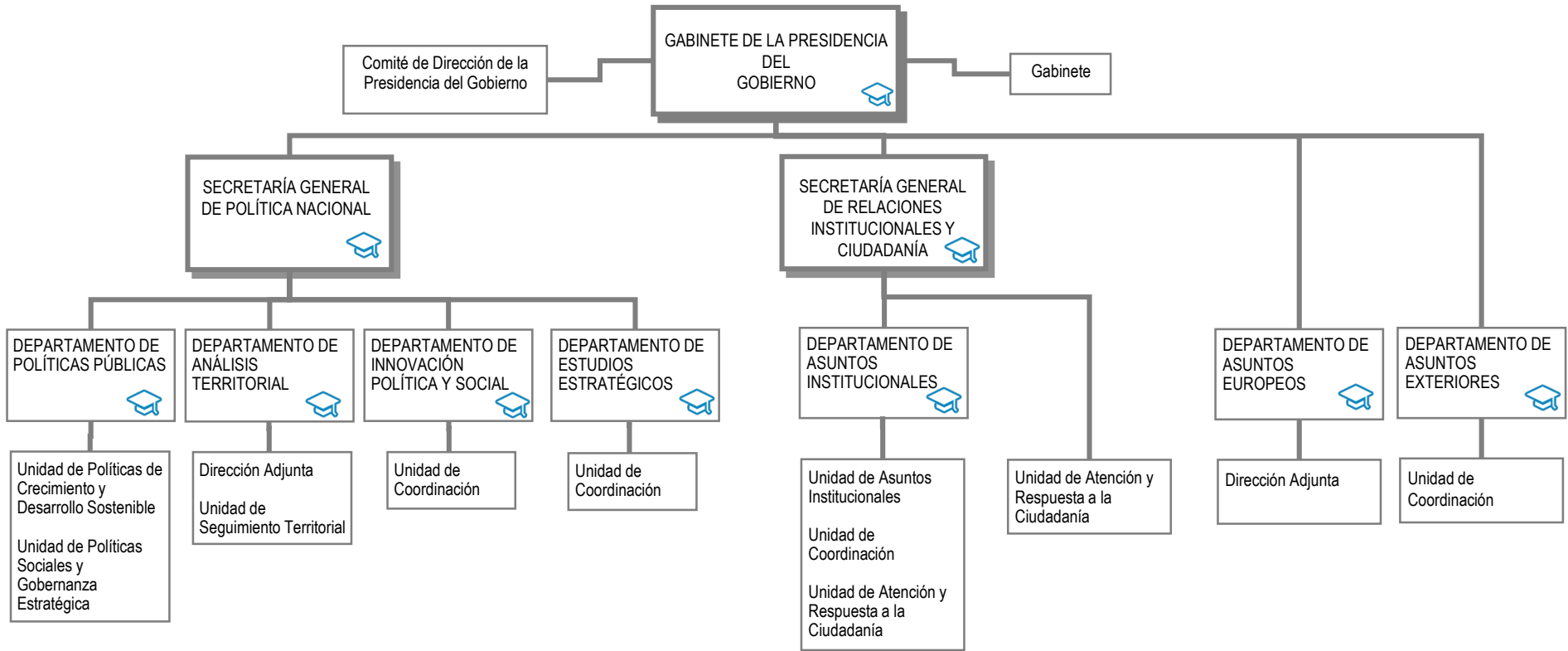

Leyenda

\*\*\* Línea de adscripción de Organismos Públicos

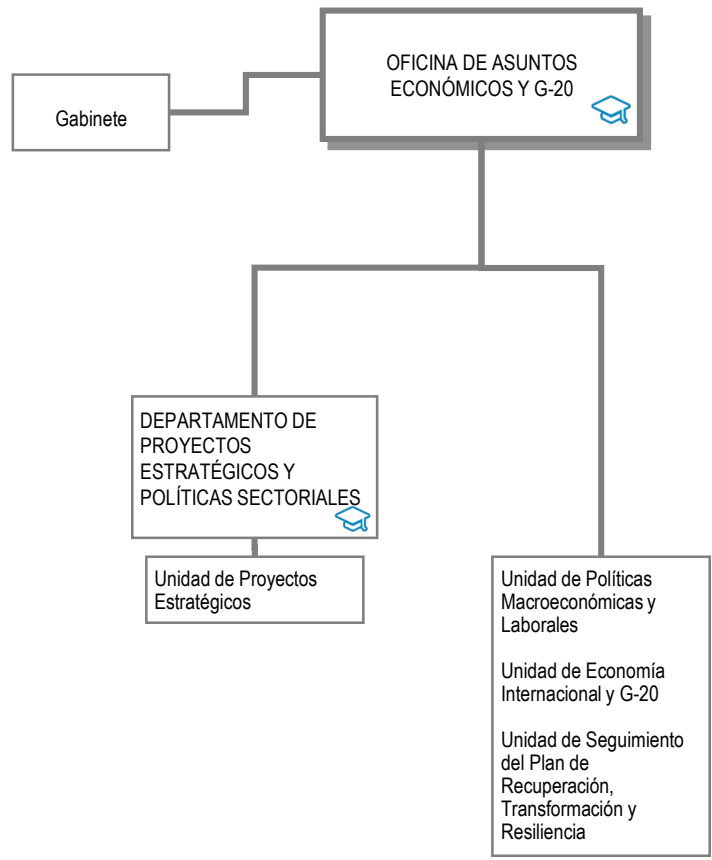

Leyenda

\*\*\* Línea de adscripción de Organismos Públicos

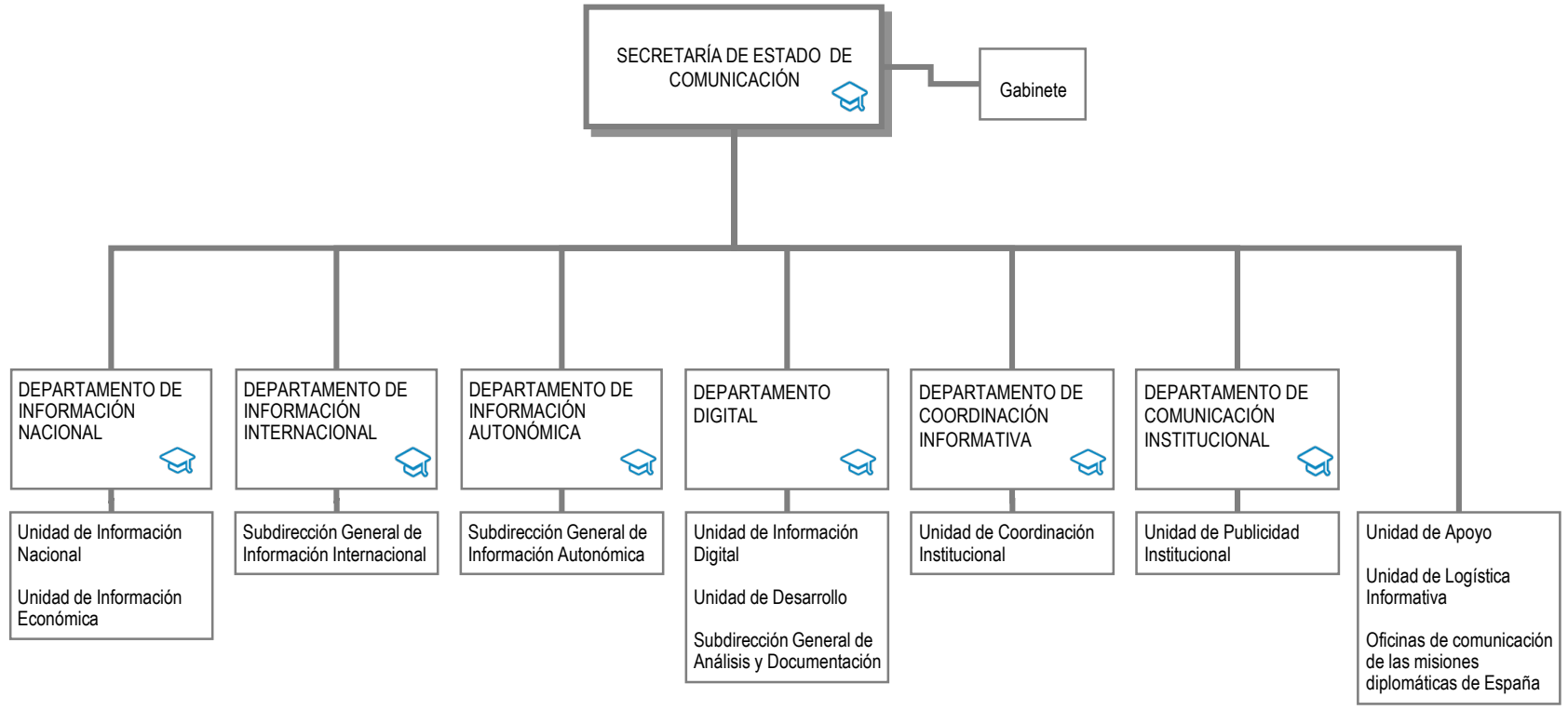

Leyenda

\*\*\* Línea de adscripción de Organismos Públicos



Complejo de la Moncloa.  
Avda. Puerta del Hierro s/n - 28071 Madrid  
Teléfono: 91 335 35 35  
<https://www.lamoncloa.gob.es>



[Currículum de altos cargos](#)



[Retribuciones de altos cargos](#)



[Relación de puestos de trabajo](#)