

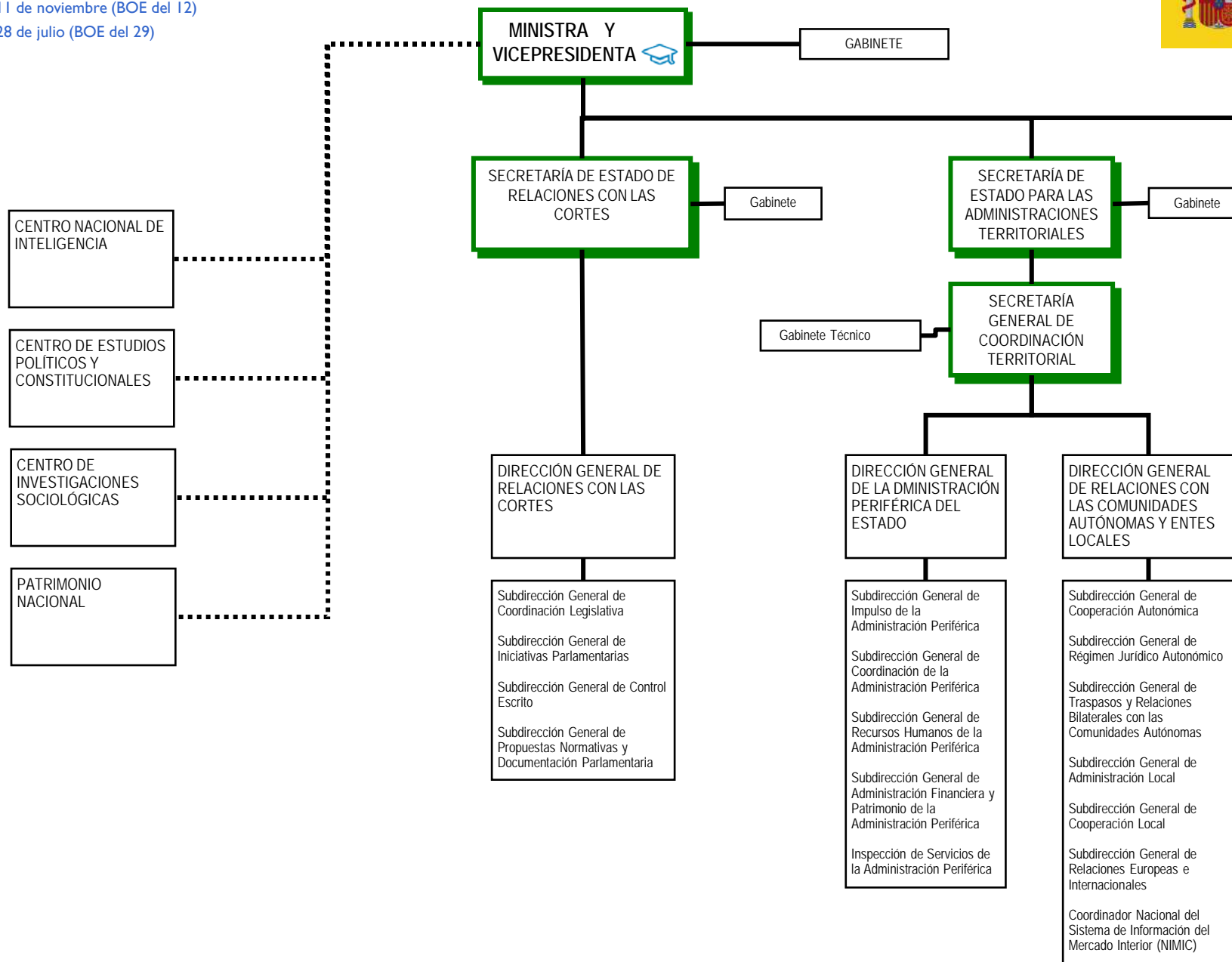

Real Decreto 424/2016, de 11 de noviembre (BOE del 12)

Real Decreto 771/2017, de 28 de julio (BOE del 29)



CENTRO NACIONAL DE INTELIGENCIA

CENTRO DE ESTUDIOS POLÍTICOS Y CONSTITUCIONALES

CENTRO DE INVESTIGACIONES SOCIOLÓGICAS

PATRIMONIO NACIONAL

..... Línea de adscripción de Organismos Públicos

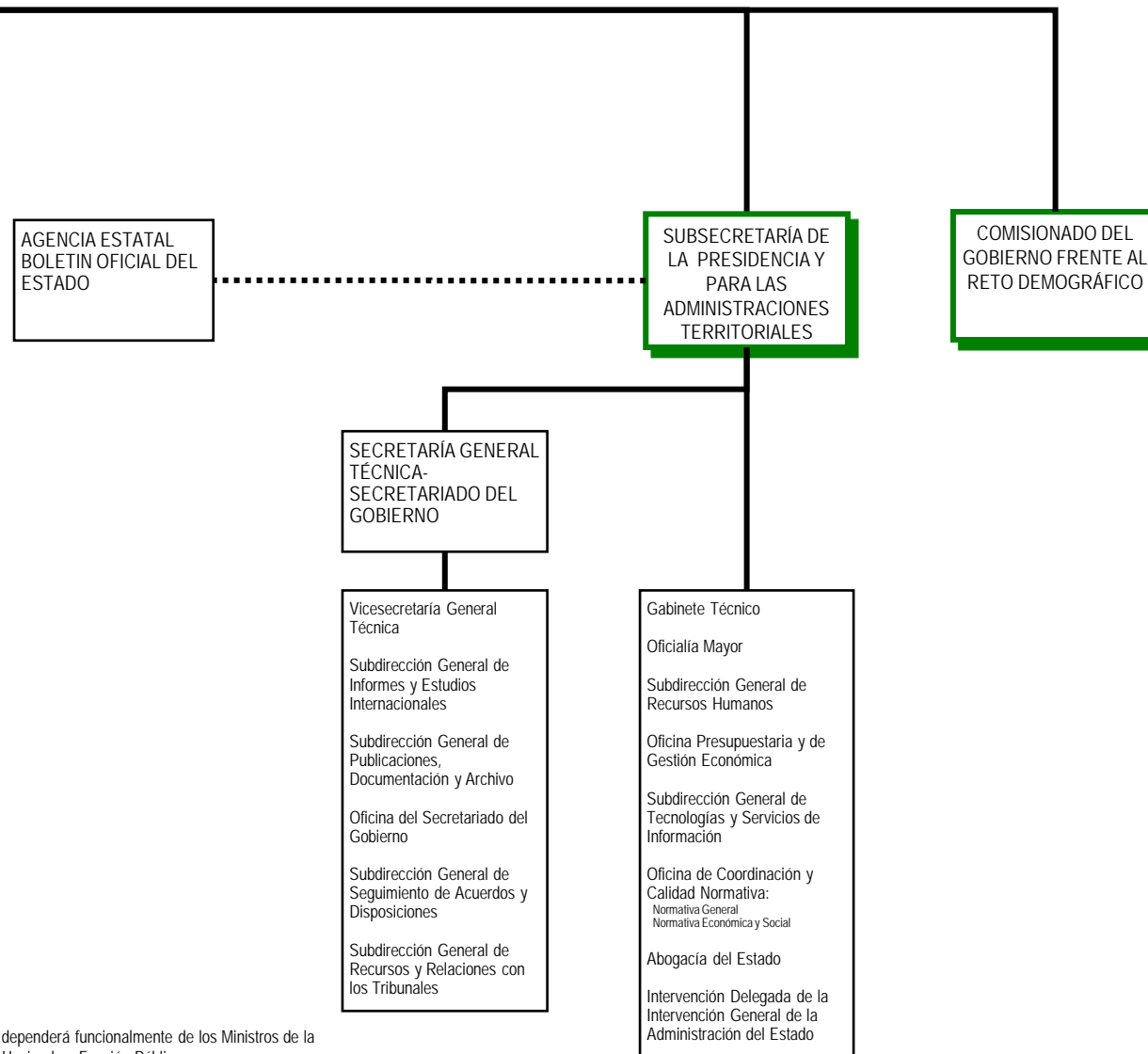

(\*) Comisionado del Gobierno frente al Reto Demográfico dependerá funcionalmente de los Ministros de la Presidencia y para las Administraciones Territoriales y de Hacienda y Función Pública

..... **Linea de adscripción de Organismos Públicos**

SEDE CENTRAL DEL DEPARTAMENTO	OFICINAS DE ATENCIÓN AL CIUDADANO	
<p>Complejo de la Moncloa – Edificio INIA 28071 Madrid Teléfono: 91 390 03 65 <a href="http://www.mpr.gob.es">http://www.mpr.gob.es</a></p>	<p><b>Oficina de Información</b> Portavoz Complejo de la Moncloa Edificios Regionales 28071 Madrid Teléfono: 91 321 40 00 Fax: 91 390 07 00</p>	<p><b>Registro General</b> Complejo de la Moncloa -Edificio INIA- 28071 Madrid Tfno: 91 335 35 60 / 61</p>
ÓRGANOS COLEGIADOS Y CONSULTIVOS	NOTAS	
<ul style="list-style-type: none"> <li>- Comisión General de Secretarios de Estado y Subsecretarios</li> <li>- Junta de Coordinación de Publicaciones Oficiales</li> <li>- Comisión Delegada del Gobierno para Asuntos Económicos</li> <li>- Consejo de Seguridad Nacional en su condición de Comisión Delegada del Gobierno para la Seguridad Nacional</li> <li>- Comisión Delegada del Gobierno para Asuntos de Inteligencia</li> <li>- Comisión Delegada del Gobierno para Política Científica y Tecnológica</li> <li>- Comisión Delegada del Gobierno para Política de Igualdad</li> <li>- Comisión Delegada del Gobierno para Asuntos Culturales</li> <li>- Comisión de publicidad y comunicación institucional</li> <li>- Comisión Ministerial de Administración Electrónica del Ministerio de la Presidencia y para las Administraciones Territoriales</li> <li>- Comisión Ministerial de Administración Digital (CMAD) del Ministerio de la Presidencia y para las Administraciones Territoriales</li> <li>- Junta Rectora de Gestión de Medios Administrativos (de los organismos autónomos Centro de Estudios Políticos y Constitucionales, Instituto de Estudios Fiscales, Instituto Nacional de Administración Pública y Centro de Estudios Jurídicos).</li> <li>- Comisión Interministerial para la conmemoración del VIII centenario de la creación de la Universidad de Salamanca.</li> <li>- Comisión Nacional para la Conmemoración de “Numancia 2017”</li> <li>- Comisión Nacional para la Conmemoración del V Centenario de la expedición de la primera vuelta al mundo de Fernando de Magallanes y Juan Sebastián Elcano.(en vigor 26.7.2017)</li> </ul>	<ul style="list-style-type: none"> <li>• El Consejo de Administración del Patrimonio Nacional depende orgánicamente de la Presidencia del Gobierno, a través del Ministerio de la Presidencia y para las Administraciones Territoriales.</li> <li>• El Comisionado del Gobierno frente al Reto Demográfico dependerá funcionalmente de los Ministros de la Presidencia y para las Administraciones Territoriales y de Hacienda y Función Pública</li> </ul>	