

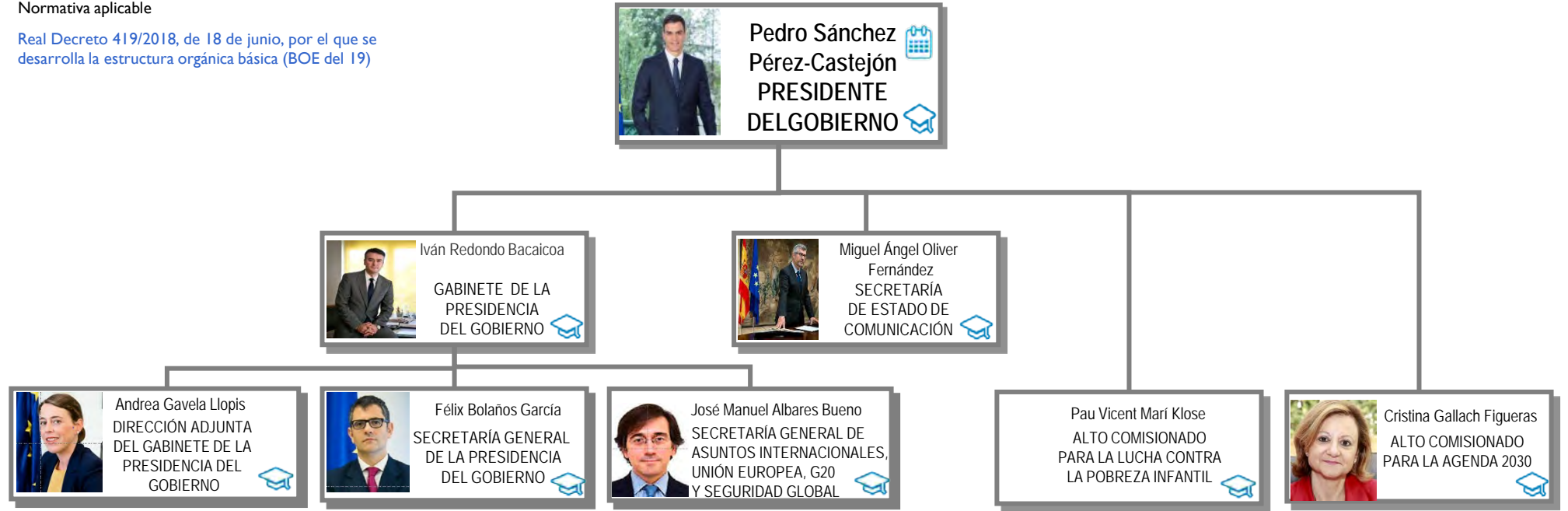



**Normativa aplicable**

Real Decreto 419/2018, de 18 de junio, por el que se desarrolla la estructura orgánica básica (BOE del 19)



**Leyenda**

-  Agenda del Presidente del Gobierno
-  Currículum vitae
-  Línea de adscripción de Organismos Públicos

**Más información**

- [Web de la Presidencia del Gobierno](#)
- [Currículum de los Altos Cargos](#)
- [Relaciones de puestos de trabajo](#)
- [Retribuciones de los Altos Cargos](#)



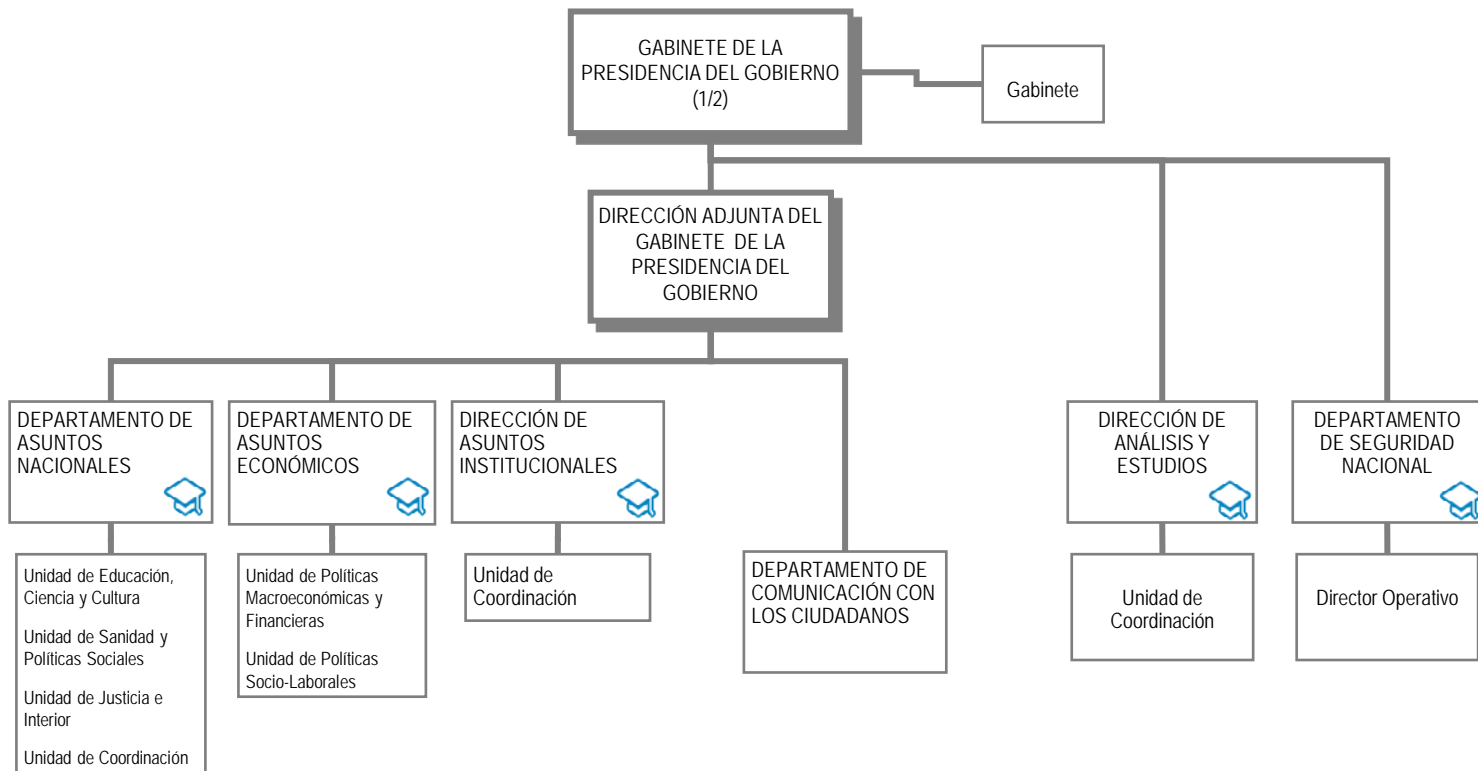

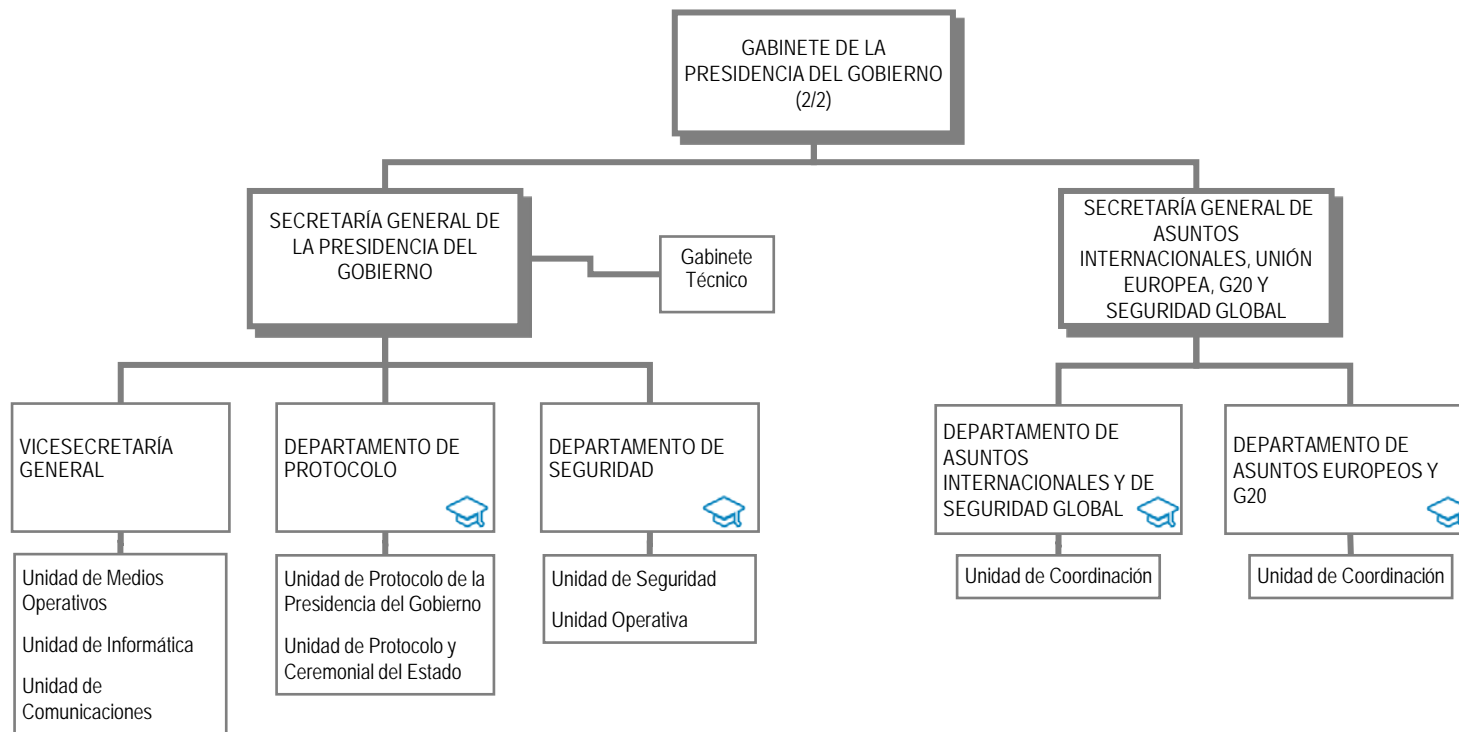

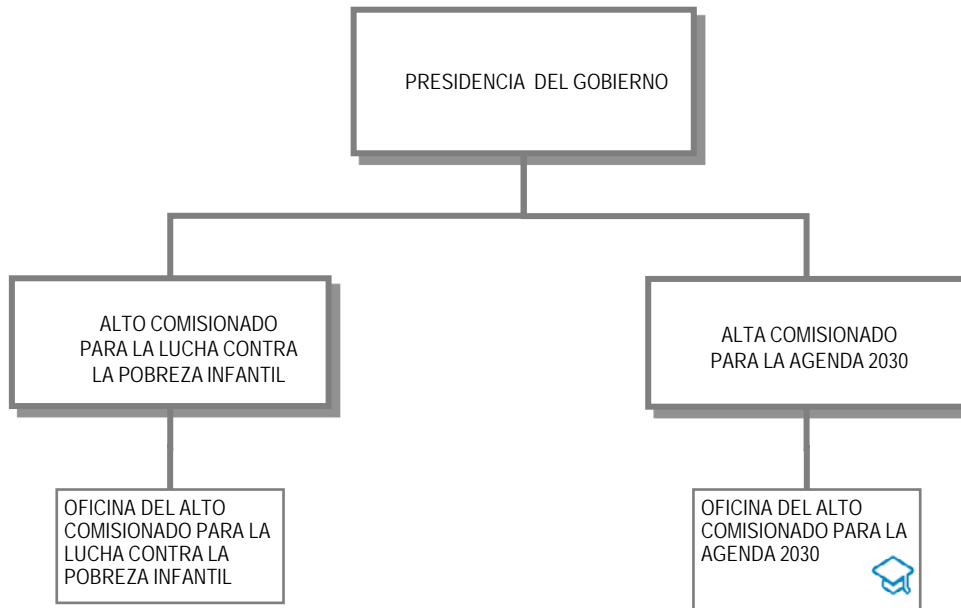

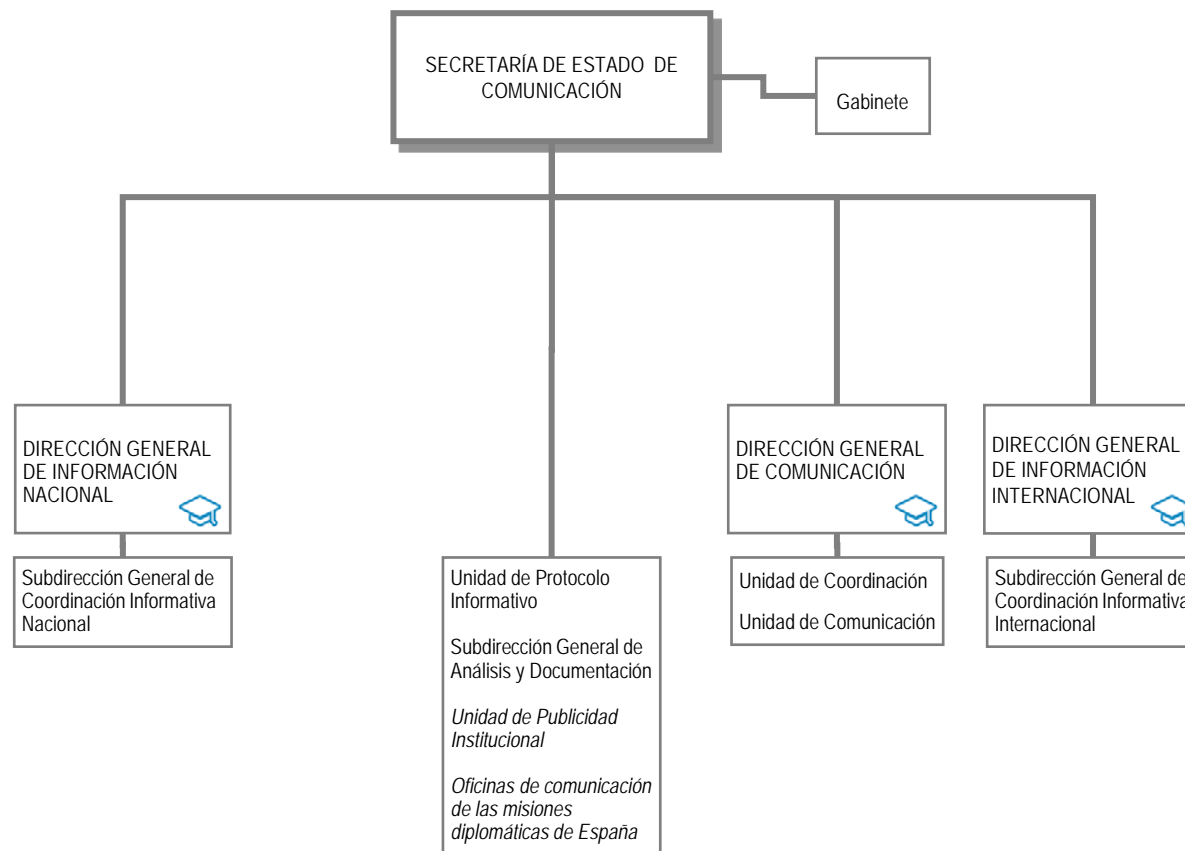

## SEDE CENTRAL DEL DEPARTAMENTO

Complejo de la Moncloa  
Avda. Puerta de Hierro, s/n  
28071 Madrid  
Teléfono (centralita): 91 335 35 35  
<http://www.lamoncloa.gob.es>