

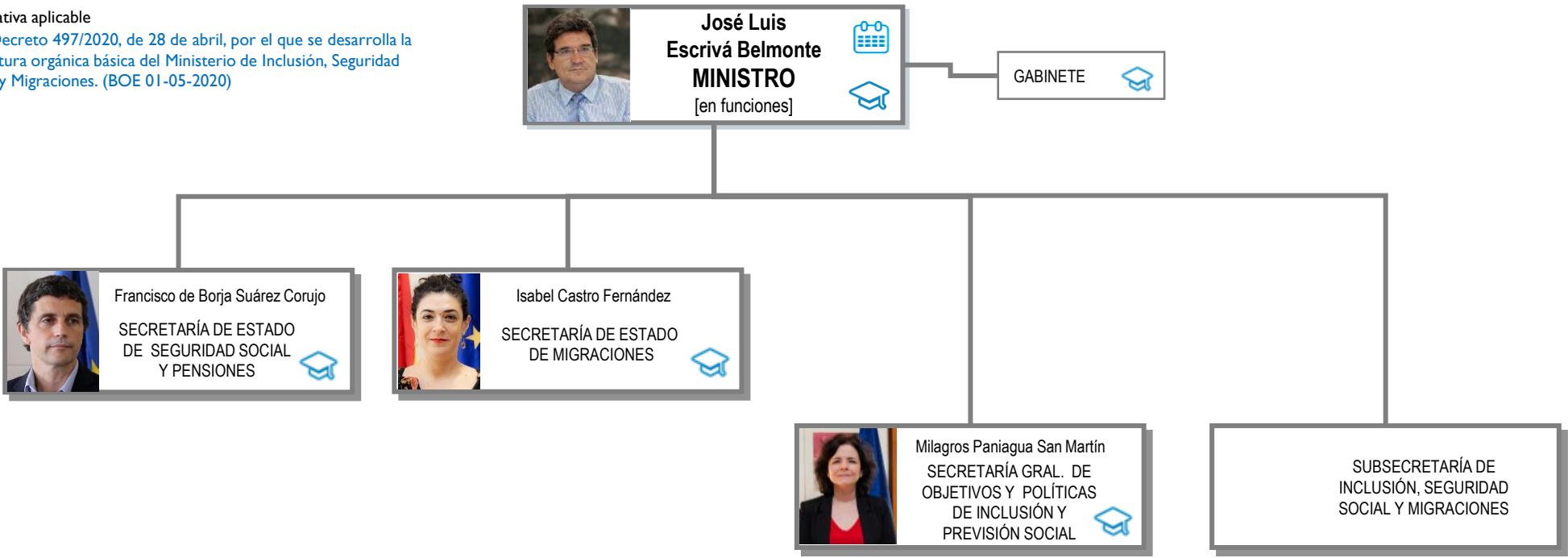



Normativa aplicable  
Real Decreto 497/2020, de 28 de abril, por el que se desarrolla la estructura orgánica básica del Ministerio de Inclusión, Seguridad Social y Migraciones. (BOE 01-05-2020)



Leyenda

-  Agenda del Ministro
-  Currículum vitae
-  Línea de adscripción de Organismos Públicos

Más información en la última página 



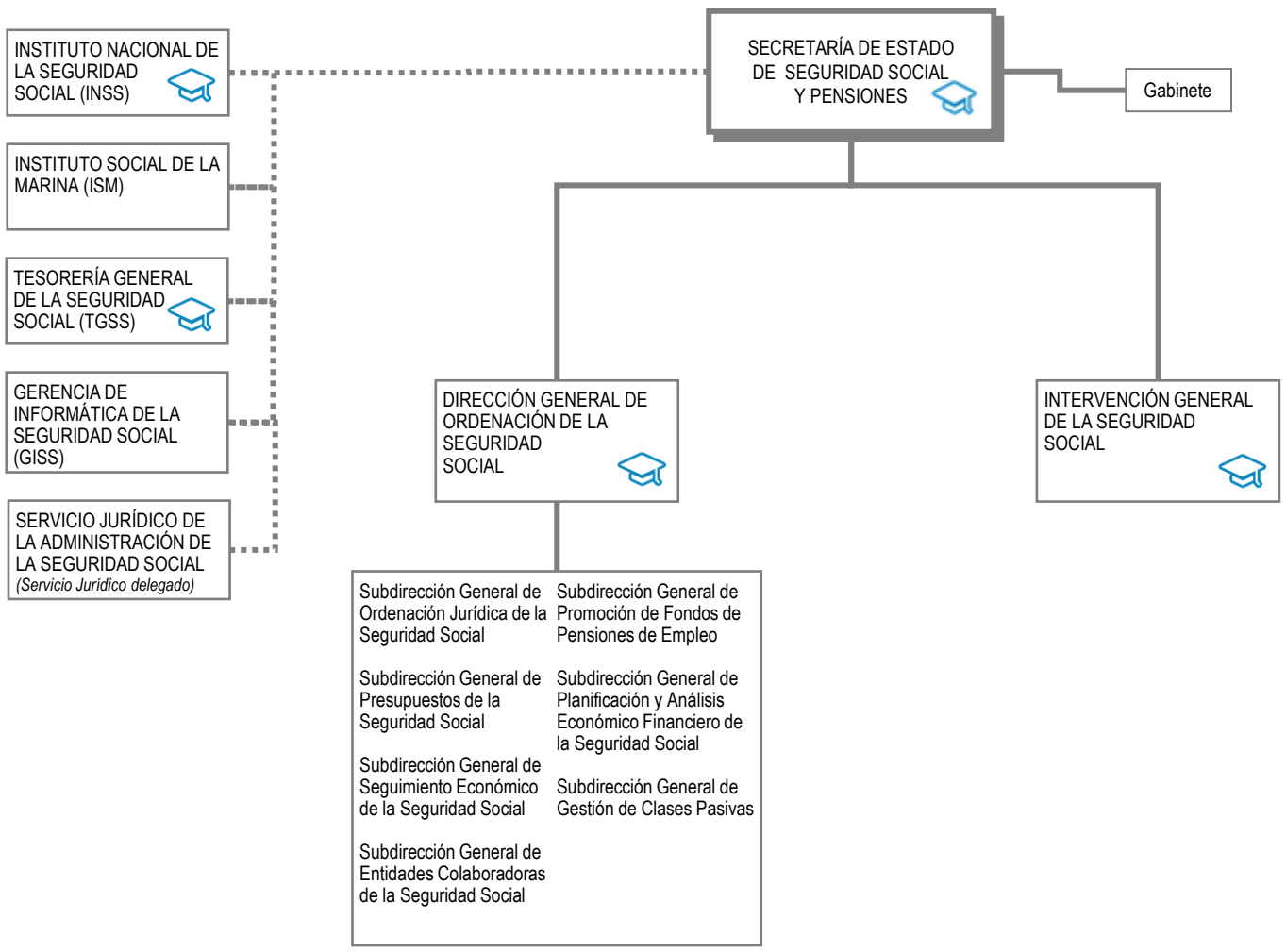

Leyenda

--- Línea de adscripción de Organismos Públicos



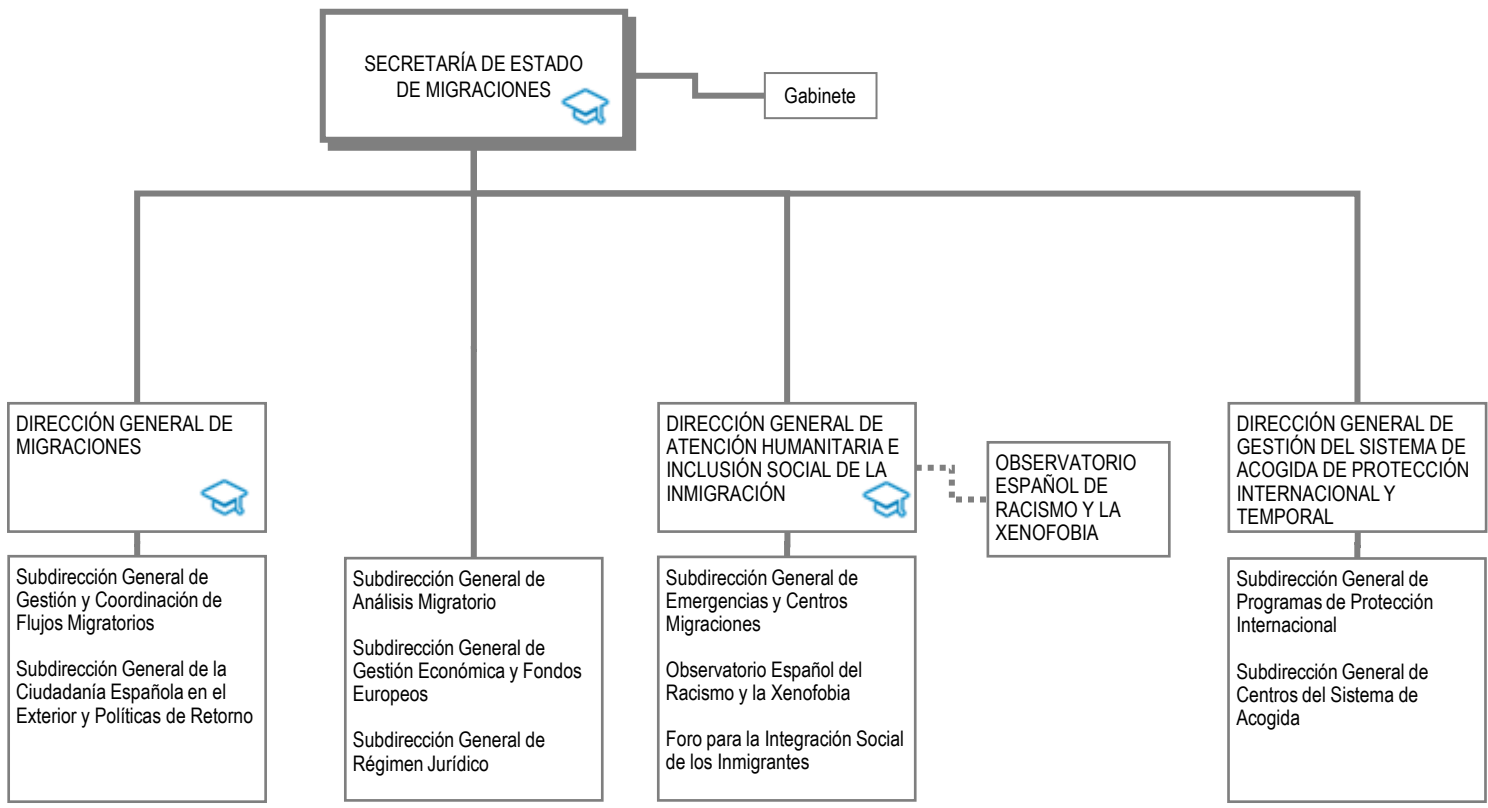

Leyenda

--- Línea de adscripción de Organismos Públicos



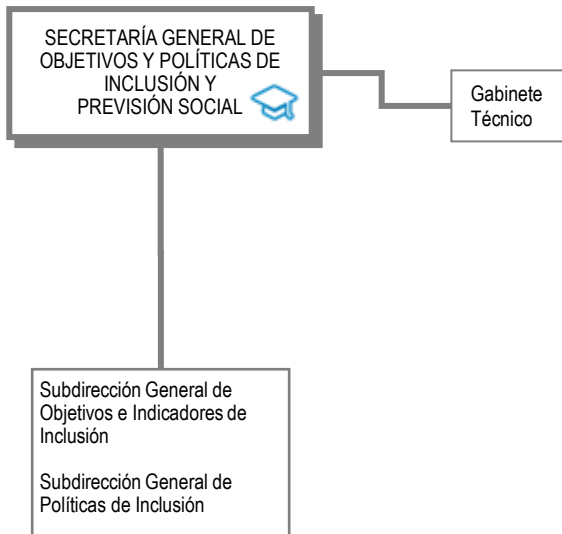

Leyenda

\*\*\* Línea de adscripción de Organismos Públicos

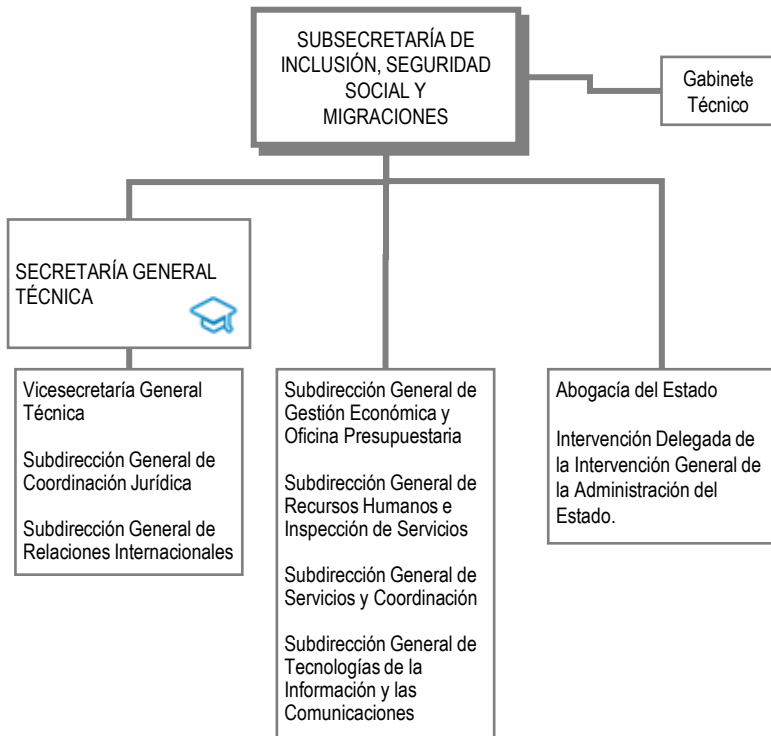

Leyenda

\*\*\* Línea de adscripción de Organismos Públicos





Calle José Abascal. 39 - 28003 Madrid  
Teléfono: 91 363 70 00  
<https://inclusion.seg-social.es/home>



[Oficina de información a la ciudadanía](#)



[Currículum de altos cargos](#)



[Titulares de las subdirecciones generales \(Formato XLSX\)  
\(Formato ODS\)](#)



[Retribuciones de altos cargos](#)



[Relación de puestos de trabajo](#)



[Unidad de Información de Transparencia](#)